

## Rapport de repérage des matériaux et produits contenant de l'amiante avant réalisation de travaux dans un immeuble bâti

**Dans le cadre de la mission décrite en tête de rapport, il a été repéré des matériaux et produits susceptibles de contenir de l'amiante : après analyse, ils ne contiennent pas d'amiante.**

### REFERENCES DE LA MISSION

**Numéro de dossier :** MA2203026384  
**Date d'édition:** 30/03/2022

### DONNEUR D'ORDRE

HABITAT 77 OPH DE SEINE ET MARNE  
 77002 MELUN

### EXPERT



**LUBINO sly**  
 07 55 68 60 15  
 Certification n° : CPDI5160  
 Décernée par : ICERT

### PROPRIETAIRE

HABITAT 77 OPH DE SEINE ET MARNE  
 10 Avenue Charles Péguy  
 77000 Melun

### LIEU D'INTERVENTION

9 SQUARE BEAUREGARD  
 77140 NEMOURS



Programme de travaux fourni par le donneur d'ordre : voir au point 3.

Par : **LUBINO sly**

### TEXTES DE REFERENCES

Examen réalisé conformément à l'application du décret N°2017-899 du 9 mai 2017 relatif au repérage de l'amiante avant certaines opérations et de l'Arrêté du 16 juillet 2019 relatif au repérage de l'amiante avant certaines opérations réalisées dans les immeubles bâtis

### PROGRAMME DE REPERAGE

Liste des matériaux ou produits susceptibles de contenir de l'amiante suivant la NFX 46-020 d'Aout 2017 et de l'Arrêté du 16 juillet 2019, ainsi que le descriptif de travaux fourni par le donneur d'ordre le jour de la commande retranscrit au paragraphe 3 du présent rapport



Révision	Date	Objet
Version initiale	03/03/2022	Établissement du Dossier Technique

## 1. IDENTIFICATION DES PARTIES PRENANTES ET DES INTERVENANTS

### PARTIES PRENANTES

PARTIE PRENANTE	SOCIETE	ADRESSE
Donneur d'ordre	HABITAT	HABITAT 77 OPH DE SEINE ET MARNE 77002 MELUN
Propriétaire	HABITAT 77 OPH DE SEINE ET MARNE	10 Avenue Charles Péguy 77000 Melun
Accompagnateur	Sans accompagnateur	

### EXPERT

Nos experts passent une certification de personnes qui consiste à valider les compétences et de répondre aux obligations réglementaires.



NOM DE L'EXPERT	ORGANISME DE CERTIFICATION	NUMERO DE CERTIFICATION	DATE D'OBTENTION DE LA CERTIFICATION	DATE DE VALIDITE DE LA CERTIFICATION
LUBINO sly	I.Cert	CPDI5160	06/10/2020	05/10/2027

### ASSURANCE DU DIAGNOSTIQUEUR

Le contrat d'assurance "Responsabilité des diagnostiqueurs immobiliers" permet de satisfaire à l'obligation d'assurance de responsabilité civile professionnelle instituée par l'article R271-2 du Code de la Construction et de l'Habitation relatif aux conditions d'établissement du dossier de diagnostic technique (DDT)



COMPAGNIE	NUMERO DE POLICE	DATE DE VALIDITE
Axa	3912280604	31/12/2022

### LABORATOIRE

Adx groupe passe par un laboratoire privé afin de garantir l'indépendance et la neutralité d'Adx goupe



LABORATOIRE	N°ACCREDITATION COFRAC	ADRESSE
MYEASLAB	50503704400706	Parc Heliopolis - 1103 Ave Jacques Cartier - CS40392 44800 SAINT-HERBLAIN

## > SOMMAIRE

1.	IDENTIFICATION DES PARTIES PRENANTES ET DES INTERVENANTS	2
2.	RENSEIGNEMENTS COMPLEMENTAIRES ET OBSERVATIONS	4
3.	DESCRIPTIF DES TRAVAUX SUR LESQUELS PORTENT LES INVESTIGATIONS	5
4.	CONCLUSIONS DU REPERAGE	7
5.	CONDITIONS DE REALISATION DU REPERAGE	19
6.	PROGRAMME DE REPERAGE, DESCRIPTION DES INVESTIGATIONS REALISEES	21
7.	RAPPORTS D'ANALYSES	44
8.	ANNEXES/ATTESTATION D'ASSURANCE/CERTIFICATION	52

**AdxGroupe c'est aussi des professionnels pour vous accompagner sur vos projets dans :**

### BÂTIMENT



### IMMOBILIER



### ENVIRONNEMENT

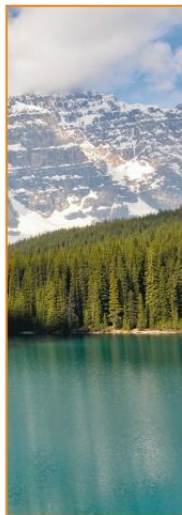

### INDUSTRIE



### NUMÉRISATION ET GESTION DES DONNÉES



### FORMATION



## 2. RENSEIGNEMENTS COMPLEMENTAIRES ET OBSERVATIONS

### RENSEIGNEMENTS COMPLEMENTAIRES ET OBSERVATIONS

Adresse du bien : 9 SQUARE BEAUREGARD  
77140 NEMOURS

Numéro de mission : MA2203026384

Références cadastrales :

Référence client : NC

Numéro de lot : Bat. N/A

Visite effectuée le : 03/03/2022

Documents demandés	Documents remis
Plan/Croquis du bâtiment	Non
Autres documents relatif à la construction (permis de construire, historique des travaux, etc.)	Non
Présence d'une Assistance à Maitrise d'Ouvrage sur le dossier	Non
Présence d'une Assistance à Maitrise d'Ouvrage Amiante sur le dossier	Non
Autres documents relatifs à la construction (permis de construire, historique des travaux, etc.)	Non

Observations :

Néant

### 3. DESCRIPTIF DES TRAVAUX SUR LESQUELS PORTENT LES INVESTIGATIONS

Locaux ou parties de locaux concernés par les travaux :

Extérieur :	Porche, Façade Arrière, Façade Est, Façade Nord, Façade Sud
Sous-Sol :	Cage d'escalier, Cave
Rez de chaussée :	Hall, Cage d'escalier
1er étage :	Palier, Cage d'escalier
2ème étage :	Palier, Cage d'escalier
3ème étage :	Palier, Cage d'escalier
4ème étage :	Palier, Cage d'escalier

Définition du périmètre et du programme de repérage :

Niveau	Pièce	Zone
Extérieur	Façade Arrière	Façade
	Façade Est	Façade
	Façade Nord	Façade
	Façade Sud	Façade
	Porche	Poteau
	Façade Est	Garde corp
	Façade Nord	Garde corp
Sous-Sol	Cage d'escalier	Mur de refend
	Cave	Mur de refend
Rez de chaussée	Hall	Mur de refend
	Cage d'escalier	Mur de refend
1er étage	Palier	Mur de refend
	Cage d'escalier	Mur de refend
2ème étage	Palier	Mur de refend
	Cage d'escalier	Mur de refend
3ème étage	Palier	Mur de refend
	Cage d'escalier	Mur de refend
4ème étage	Palier	Mur de refend
	Cage d'escalier	Mur de refend
Rez de chaussée	Hall	Cloisons avec liaisons sur murs et plafonds
	Cage d'escalier	Cloisons avec liaisons sur murs et plafonds
1er étage	Palier	Cloisons avec liaisons sur murs et plafonds
	Cage d'escalier	Cloisons avec liaisons sur murs et plafonds
2ème étage	Palier	Cloisons avec liaisons sur murs et plafonds
	Cage d'escalier	Cloisons avec liaisons sur murs et plafonds
3ème étage	Palier	Cloisons avec liaisons sur murs et plafonds
	Cage d'escalier	Cloisons avec liaisons sur murs et plafonds
4ème étage	Palier	Cloisons avec liaisons sur murs et plafonds
	Cage d'escalier	Cloisons avec liaisons sur murs et plafonds
Sous-Sol	Cage d'escalier	Plafond
Rez de chaussée	Hall	Plafond
	Cage d'escalier	Plafond
1er étage	Palier	Plafond
	Cage d'escalier	Plafond
2ème étage	Palier	Plafond
	Cage d'escalier	Plafond
3ème étage	Palier	Plafond
	Cage d'escalier	Plafond
4ème étage	Palier	Plafond
	Cage d'escalier	Plafond
Sous-Sol	Cave	Plafond
	Cave	Plafond
Extérieur	Façade Est	Sol

Niveau	Pièce	Zone
	Façade Nord	Sol
	Porche	Joint
	Façade Arrière	Joint
	Façade Est	Joint
	Façade Nord	Joint
	Façade Sud	Joint
Rez de chaussée	Hall	Plafond

Descriptif des travaux :

Parties communes :

- Mise aux normes des installations électriques
- Réfection des halls et cages d'escalier (éclairage, peinture, révision des façades de gaines techniques...)
- Remplacement de l'interphonie
- Réfection des entrées de bâtiments et ré-affectation des locaux libres en RDC (locaux vélos, poussettes)
- Création d'une nouvelle loge gardien en RDC
- Remise en fonctionnement du parking souterrain

Important:

Dans le cadre de cette mission, le donneur d'ordre doit communiquer à ADX Groupe un état descriptif exhaustif écrit des travaux projetés que nous avons décrit ci-dessus.

Si le descriptif ci-dessus venait à être manquant ou incomplet, aucune réclamation ne pourra être portée par le donneur d'ordre. En effet, ce rapport ne porte que sur la liste des locaux ou parties de locaux décrit ci-dessus exclusivement, tout autre local ou partie de local devra être considéré comme non visité et ne faisant pas partie du repérage.

Si des travaux supplémentaires au descriptif ci-dessus devaient être réalisés, des investigations complémentaires seraient à prévoir afin de compléter le présent repérage.

Liste des pièces non visités

Localisation	Description
Néant	-

Liste des locaux, parties de locaux, composants ou parties de composants n'ayant pas pu être inspectés dans le cadre d'un repérage réglementaire :

Localisation	Parties du local	Raison
Néant	-	

#### 4. CONCLUSIONS DU REPERAGE

Ce présent repérage a pour objectif d'identifier et localiser les matériaux et produits contenant de l'amiante et faisant indissociablement corps avec l'immeuble ou la partie d'immeuble pour la zone \_impactée par les travaux décrits au paragraphe 3 du présent rapport.

Dans le cadre de la mission décrite en tête de rapport, lorsqu'il a été repéré des matériaux et produits contenant de l'amiante, la nature de ces matériaux et produits ainsi que leur localisation sont décrites ci-après.

Dans le cas où des matériaux contenant de l'amiante ont été repérés, il convient s'il a lieu de confier le désamiantage à une entreprise certifiée. Le repérage est conforme à la réglementation dans le cadre de cette mission. Toutefois, il n'est jamais possible d'être parfaitement exhaustif, dans la mesure où un sondage n'est représentatif qu'à l'endroit précis du support investigué. Il convient donc de rester toujours très vigilant lors des travaux quant à l'éventuelle mise à jour de matériaux suspects ce qui nécessitera un repérage complémentaire.

**Tableau 1 – Synthèse des ZPSO Contenant de l'Amiante ainsi que leurs quantités**

ZPSO	Niveau	Localisation	Zone	Description du prélèvement réalisé	Surface indicative
Néant		-	-	-	

	<b>Planche de repérage des matériaux et produits amiantés</b>
Affaire	MA2203026384
Opération	LUBINO sly
Site	9 SQUARE BEAUREGARD
	77140 NEMOURS
Date de réalisation	30/03/2022
<b>Matériaux et produits contenant de l'amiante</b>	
	Surface amianté
	Linéaire / paroi amianté (type 1)
	Linéaire / paroi amianté (type 2)
	Conduit amianté
<b>Sondages destructifs / Prélèvements</b>	
	Prélèvement Positif
	Prélèvement négatif
	Sondage destructif
<b>Types de murs</b>	
	Mur Porteur
	Mur Cloison (type 1)
	Mur Cloison (type 2)
	Gaine technique
<b>Eléments ou pièces non visités</b>	
	Local non visitée
	Elément non visité



Façade Nord



	<b>Planche de repérage des matériaux et produits amiantés</b>
Affaire	MA2203026384
Opération	LUBINO sly 9 SQUARE BEAUREGARD
Site	77140 NEMOURS
Date de réalisation	30/03/2022
<b>Matériaux et produits contenant de l'amiante</b>	
	Surface amianté
	Linéaire / paroi amianté (type 1)
	Linéaire / paroi amianté (type 2)
	Conduit amianté
<b>Sondages destructifs / Prélèvements</b>	
	Prélèvement Positif
	Prélèvement négatif
	Sondage destructif
<b>Types de murs</b>	
	Mur Porteur
	Mur Cloison (type 1)
	Mur Cloison (type 2)
	Gaine technique
<b>Éléments ou pièces non visités</b>	
	Local non visitée
	Élément non visité



Façade sud

	<b>Planche de repérage des matériaux et produits amiantés</b>
Affaire	MA2203026384
Opération	LUBINO sly 9 SQUARE BEAUREGARD
Site	77140 NEMOURS
Date de réalisation	30/03/2022
<b>Matériaux et produits contenant de l'amiante</b>	
	Surface amianté
	Linéaire / paroi amianté (type 1)
	Linéaire / paroi amianté (type 2)
	Conduit amianté
<b>Sondages destructifs / Prélèvements</b>	
	Px Prélèvement Positif
	Px Prélèvement négatif
	Sondage destructif
<b>Types de murs</b>	
	Mur Porteur
	Mur Cloison (type 1)
	Mur Cloison (type 2)
	Gaine technique
<b>Eléments ou pièces non visités</b>	
	Local non visitée
	Elément non visité



Façade Est

	<b>Planche de repérage des matériaux et produits amiantés</b>
Affaire	MA2203026384
Opération	LUBINO sly 9 SQUARE BEAUREGARD
Site	77140 NEMOURS
Date de réalisation	30/03/2022
<b>Matériaux et produits contenant de l'amiante</b>	
	Surface amianté
	Linéaire / paroi amianté (type 1)
	Linéaire / paroi amianté (type 2)
	Conduit amianté
<b>Sondages destructifs / Prélèvements</b>	
	Prélèvement Positif
	Prélèvement négatif
	Sondage destructif
<b>Types de murs</b>	
	Mur Porteur
	Mur Cloison (type 1)
	Mur Cloison (type 2)
	Gaine technique
<b>Eléments ou pièces non visités</b>	
	Local non visitée
	Elément non visité



Façade Ouest

	<b>Planche de repérage des matériaux et produits amiantés</b>
Affaire	MA2203026384
Opération	LUBINO sly
Site	9 SQUARE BEAUREGARD
	77140 NEMOURS
Date de réalisation	30/03/2022
<b>Matériaux et produits contenant de l'amiante</b>	
	Surface amianté
	Linéaire / paroi amianté (type 1)
	Linéaire / paroi amianté (type 2)
	Conduit amianté
<b>Sondages destructifs / Prélèvements</b>	
	Prélèvement Positif
	Prélèvement négatif
	Sondage destructif
<b>Types de murs</b>	
	Mur Porteur
	Mur Cloison (type 1)
	Mur Cloison (type 2)
	Gaine technique
<b>Éléments ou pièces non visités</b>	
	Local non visitée
	Élément non visité

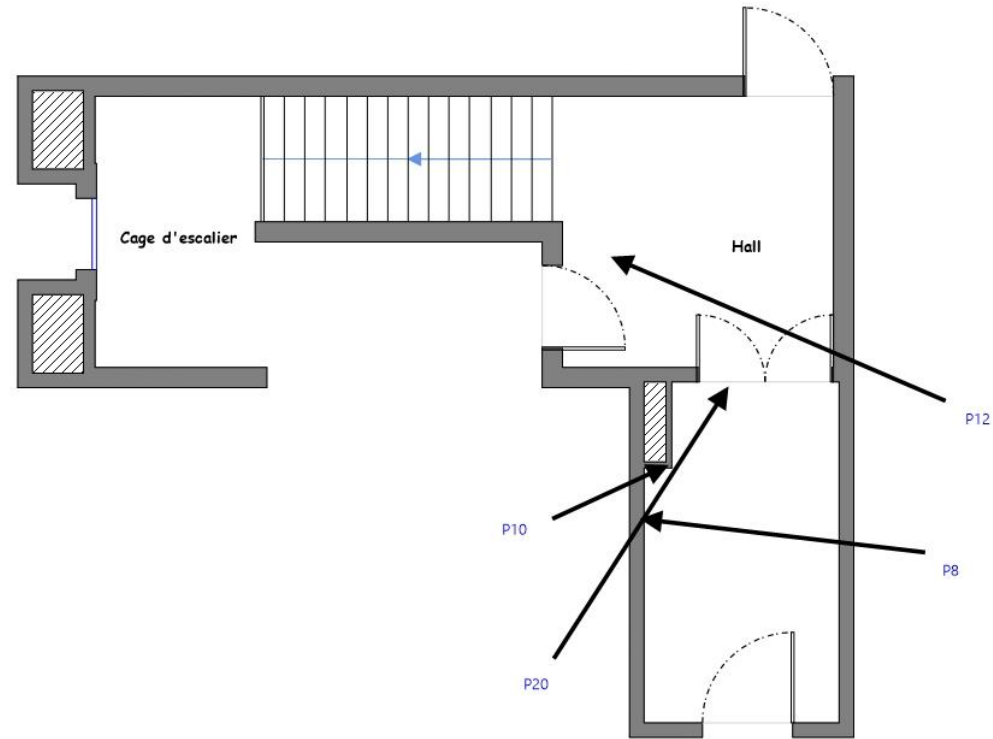

Hall Rdc

	<b>Planche de repérage des matériaux et produits amiantés</b>
Affaire	MA2203026384
Opération	LUBINO sly
Site	9 SQUARE BEAUREGARD
	77140 NEMOURS
Date de réalisation	30/03/2022
<b>Matériaux et produits contenant de l'amiante</b>	
	Surface amianté
	Linéaire / paroi amianté (type 1)
	Linéaire / paroi amianté (type 2)
	Conduit amianté
<b>Sondages destructifs / Prélèvements</b>	
	Px Prélèvement Positif
	Px Prélèvement négatif
	S Sondage destructif
<b>Types de murs</b>	
	Mur Porteur
	Mur Cloison (type 1)
	Mur Cloison (type 2)
	Gaine technique
<b>Éléments ou pièces non visités</b>	
	Local non visitée
	Élément non visité

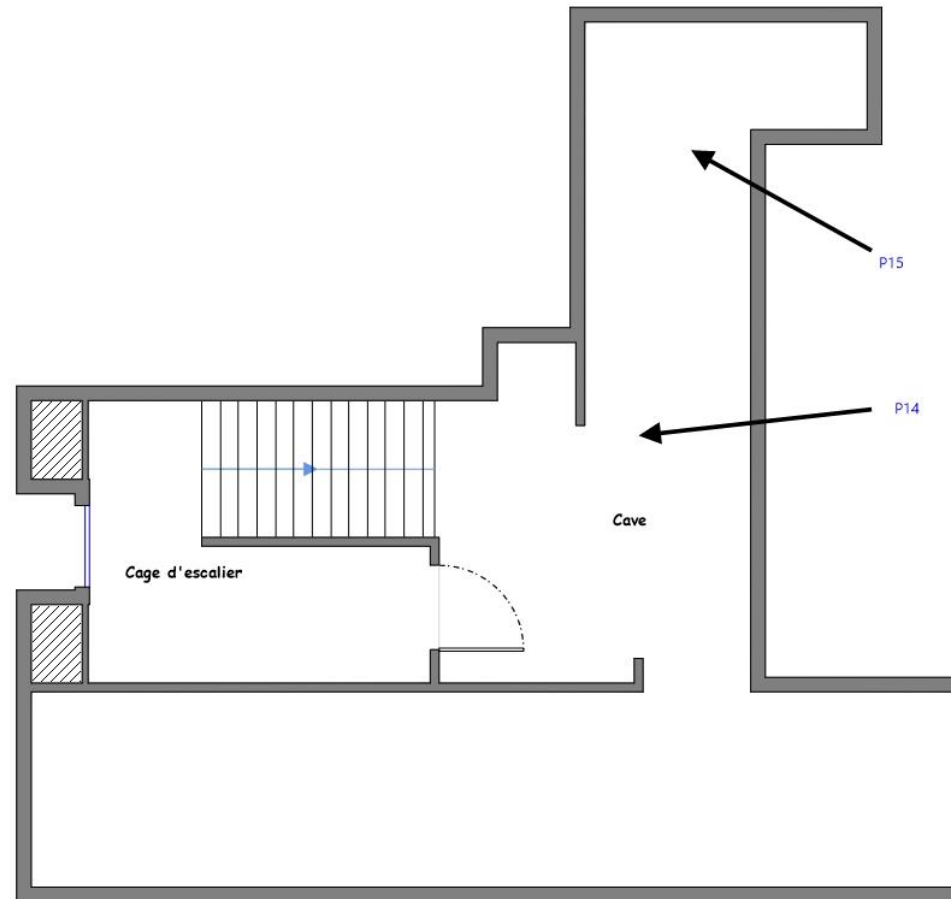

Sous Sol

	<b>Planche de repérage des matériaux et produits amiantés</b>
Affaire	MA2203026384
Opération	LUBINO sly
Site	9 SQUARE BEAUREGARD
	77140 NEMOURS
Date de réalisation	30/03/2022
<b>Matériaux et produits contenant de l'amiante</b>	
	Surface amianté
	Linéaire / paroi amianté (type 1)
	Linéaire / paroi amianté (type 2)
	Conduit amianté
<b>Sondages destructifs / Prélèvements</b>	
	Prélèvement Positif
	Prélèvement négatif
	Sondage destructif
<b>Types de murs</b>	
	Mur Porteur
	Mur Cloison (type 1)
	Mur Cloison (type 2)
	Gaine technique
<b>Eléments ou pièces non visités</b>	
	Local non visitée
	Elément non visité

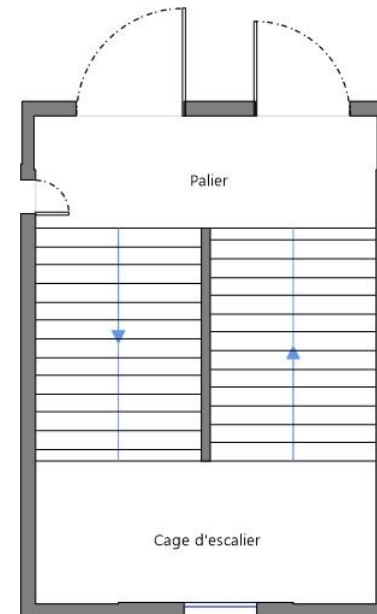

1er étage

	<b>Planche de repérage des matériaux et produits amiantés</b>
Affaire	MA2203026384
Opération	LUBINO sly
Site	9 SQUARE BEAUREGARD
	77140 NEMOURS
Date de réalisation	30/03/2022
<b>Matériaux et produits contenant de l'amiante</b>	
	Surface amianté
	Linéaire / paroi amianté (type 1)
	Linéaire / paroi amianté (type 2)
	Conduit amianté
<b>Sondages destructifs / Prélèvements</b>	
	Prélèvement Positif
	Prélèvement négatif
	Sondage destructif
<b>Types de murs</b>	
	Mur Porteur
	Mur Cloison (type 1)
	Mur Cloison (type 2)
	Gaine technique
<b>Eléments ou pièces non visités</b>	
	Local non visitée
	Elément non visité

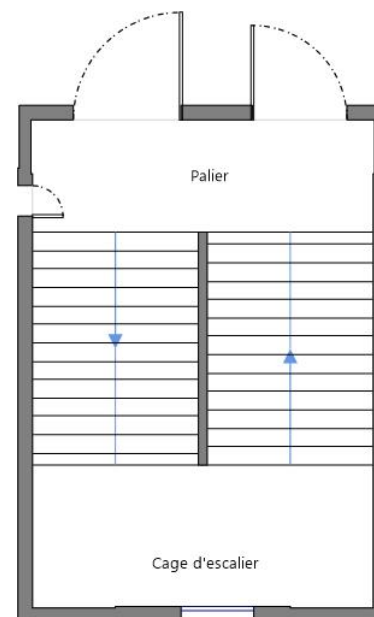

2ème étage

	<b>Planche de repérage des matériaux et produits amiantés</b>
Affaire	MA2203026384
Opération	LUBINO sly
Site	9 SQUARE BEAUREGARD
	77140 NEMOURS
Date de réalisation	30/03/2022
<b>Matériaux et produits contenant de l'amiante</b>	
	Surface amianté
	Linéaire / paroi amianté (type 1)
	Linéaire / paroi amianté (type 2)
	Conduit amianté
<b>Sondages destructifs / Prélèvements</b>	
	Px Prélèvement Positif
	Px Prélèvement négatif
	S Sondage destructif
<b>Types de murs</b>	
	Mur Porteur
	Mur Cloison (type 1)
	Mur Cloison (type 2)
	Gaine technique
<b>Éléments ou pièces non visités</b>	
	Local non visitée
	Élément non visité

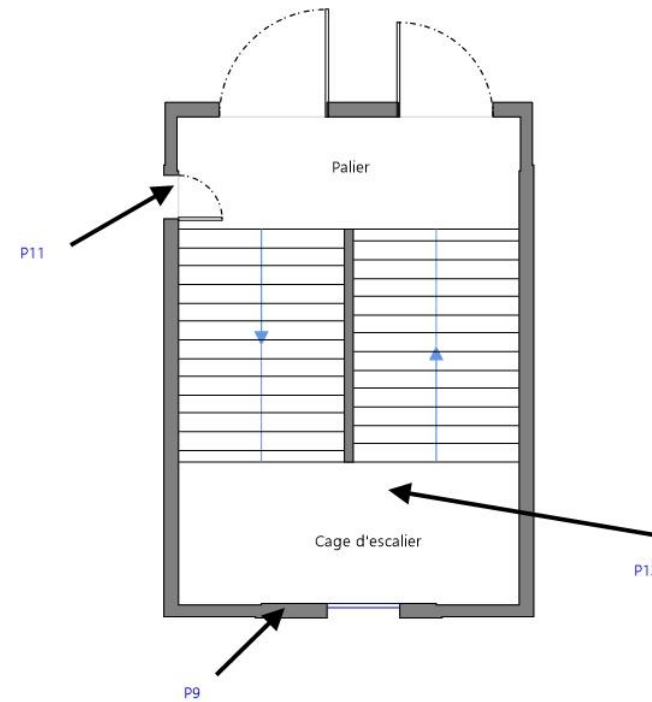

3ème étage

	<b>Planche de repérage des matériaux et produits amiantés</b>
--	---



Affaire	MA2203026384
Opération	LUBINO sly
Site	9 SQUARE BEAUREGARD
	77140 NEMOURS
Date de réalisation	30/03/2022
<b>Matériaux et produits contenant de l'amiante</b>	
	Surface amianté
	Linéaire / paroi amianté (type 1)
	Linéaire / paroi amianté (type 2)
	Conduit amianté
<b>Sondages destructifs / Prélèvements</b>	
	Prélèvement Positif
	Prélèvement négatif
	Sondage destructif
<b>Types de murs</b>	
	Mur Porteur
	Mur Cloison (type 1)
	Mur Cloison (type 2)
	Gaine technique
<b>Eléments ou pièces non visités</b>	
	Local non visitée
	Elément non visité

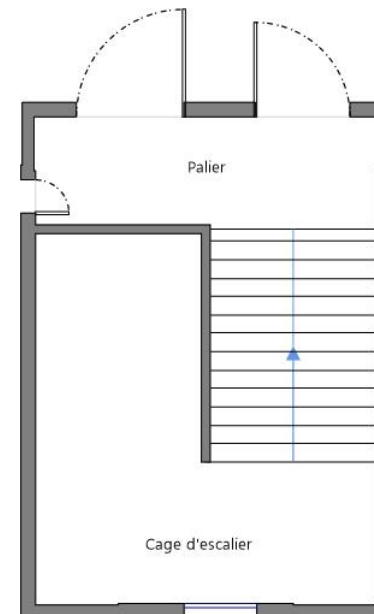

4ème étage

**Tableau des analyses effectuées:**

Echantillon	Description Expert	Description laboratoire	Résultat Laboratoire
P001	<u>Identifiant:</u> ZPSO001 <u>Description:</u> Couche1: Peinture décorative (pailletées, gouttelettes, ...) + Couche2: Peinture décorative + Couche3: Enduit extérieur (projeté, lissé ou taloché)	- Matériau de type peinture (beige) ; matériau semi-dur de type enduit (blanc) ; matériau dur de type mortier, béton, chape (gris) : Absence d'amiante	Absence d'amiante
P002	<u>Identifiant:</u> ZPSO001 <u>Description:</u> Couche1: Peinture décorative (pailletées, gouttelettes, ...) + Couche2: Peinture décorative + Couche3: Enduit extérieur (projeté, lissé ou taloché)	- Phase 1 Matériau de type peinture (beige) + (gris) ; matériau semi-dur de type enduit (blanc) ; matériau dur de type mortier, béton, chape (gris) Absence d'amiante - Phase 2 Matériau dur de type mortier, béton, chape (gris) Absence d'amiante	Absence d'amiante
P003	<u>Identifiant:</u> ZPSO001 <u>Description:</u> Couche1: Peinture décorative (pailletées, gouttelettes, ...) + Couche2: Peinture décorative + Couche3: Enduit extérieur (projeté, lissé ou taloché)	- Matériau de type peinture (beige) + (gris) ; matériau semi-dur de type enduit (blanc) ; matériau dur de type mortier, béton, chape (gris) : Absence d'amiante	Absence d'amiante
P004	<u>Identifiant:</u> ZPSO001 <u>Description:</u> Couche1: Peinture décorative (pailletées, gouttelettes, ...) + Couche2: Peinture décorative + Couche3: Enduit extérieur (projeté, lissé ou taloché)	- Phase 1 Matériau de type peinture (beige) + (gris) ; matériau semi-dur de type enduit (blanc) ; matériau dur de type mortier, béton, chape (gris) Absence d'amiante - Phase 2 Matériau dur de type mortier, béton, chape (gris) Absence d'amiante	Absence d'amiante
P005	<u>Identifiant:</u> ZPSO002 <u>Description:</u> Couche1: Enduit extérieur (projeté, lissé ou taloché) + Couche2: Colle (faïence, pate de verre, carrelage) + Couche3: Peinture décorative	- Phase 1 Matériau de type système d'enduit peinture (gris) Absence d'amiante - Phase 2 Matériau dur de type carrelage, faïence (beige) ; matériau dur de type joint ciment (blanc) Absence d'amiante	Absence d'amiante
P006	<u>Identifiant:</u> ZPSO003 <u>Description:</u> Peinture décorative (pailletées, gouttelettes, ...)	- Matériau de type système d'enduit peinture (rouge) : Absence d'amiante	Absence d'amiante
P007	<u>Identifiant:</u> ZPSO003 <u>Description:</u> Peinture décorative (pailletées, gouttelettes, ...)	- Matériau de type système d'enduit peinture (rouge) : Absence d'amiante	Absence d'amiante
P008	<u>Identifiant:</u> ZPSO004 <u>Description:</u> Couche1: Peinture décorative (pailletées, gouttelettes, ...) + Couche2: Enduit à base de plâtre lissé ou taloché	- Phase 1 Matériau de type système d'enduit peinture (rose) Absence d'amiante - Phase 2 Matériau dur de type mortier, béton, chape (gris) Absence d'amiante	Absence d'amiante
P009	<u>Identifiant:</u> ZPSO004 <u>Description:</u> Couche1: Peinture décorative (pailletées, gouttelettes, ...) + Couche2: Enduit à base de plâtre lissé ou taloché	- Matériau de type système d'enduit peinture (rose) ; matériau dur de type mortier, béton, chape (beige) : Absence d'amiante	Absence d'amiante
P010	<u>Identifiant:</u> ZPSO005 <u>Description:</u> Couche1: Peinture décorative (pailletées, gouttelettes, ...) + Couche2: Enduit de jointoiment des plaques de plâtre	- Matériau de type système d'enduit peinture (rose) ; matériau dur de type mortier, béton, chape (gris) : Absence d'amiante	Absence d'amiante
P011	<u>Identifiant:</u> ZPSO005 <u>Description:</u> Couche1: Peinture décorative (pailletées, gouttelettes, ...) + Couche2: Enduit de jointoiment des plaques de plâtre	- Phase 1 Matériau de type peinture (rose) ; matériau semi-dur de type enduit (blanc) Absence d'amiante - Phase 2 Matériau dur de type mortier, béton, chape (gris) Absence d'amiante	Absence d'amiante
P012	<u>Identifiant:</u> ZPSO006 <u>Description:</u> Couche1: Peinture décorative (pailletées, gouttelettes...) + Couche2: Enduit à base de plâtre lissé ou taloché	- Matériau de type peinture (blanc) ; matériau semi-dur de type enduit (blanc) : Absence d'amiante	Absence d'amiante
P013	<u>Identifiant:</u> ZPSO006 <u>Description:</u> Couche1: Peinture décorative (pailletées, gouttelettes...) + Couche2: Enduit à base de plâtre lissé ou taloché	- Matériau de type peinture (blanc) ; matériau semi-dur de type enduit (blanc) + (beige) : Absence d'amiante	Absence d'amiante
P014	<u>Identifiant:</u> ZPSO007 <u>Description:</u> Calorifuge (tresses, coquilles, matelas...)	- Phase 2 Matériau de type maillage de fibres et liant (blanc) ; matériau semi-dur (blanc) Absence d'amiante - Phase 3 Matériau fibreux de type isolant (jaune) Absence d'amiante	Absence d'amiante
P015	<u>Identifiant:</u> ZPSO008 <u>Description:</u> Couche1: Panneaux et plaques + Couche2: Colle	- Matériau de type colle (jaune) matériau de type polystyrène (blanc) : Absence d'amiante	Absence d'amiante
P016	<u>Identifiant:</u> ZPSO009 <u>Description:</u> Couche1: Colle bitumineuse + Couche2: Ragréage	- Matériau dur de type mortier, béton, chape (gris) : Absence d'amiante	Absence d'amiante
P017	<u>Identifiant:</u> ZPSO009 <u>Description:</u> Couche1: Colle bitumineuse + Couche2: Ragréage	- Matériau dur de type mortier, béton, chape (gris) : Absence d'amiante	Absence d'amiante
P018	<u>Identifiant:</u> ZPSO010 <u>Description:</u> Joint d'étanchéité entre menuiserie et structure	- Matériau souple de type joint (gris) + (beige) ; matériau de type système d'enduit peinture (rouge) ; matériau semi-dur (beige) : Absence d'amiante	Absence d'amiante
P019	<u>Identifiant:</u> ZPSO010 <u>Description:</u> Joint d'étanchéité entre menuiserie et structure	- Matériau de type peinture (jaune) ; matériau souple de type joint (blanc) : Absence d'amiante	Absence d'amiante
P020	<u>Identifiant:</u> ZPSO011 <u>Description:</u> Enduit de jointoiment et plot de colle des plaques de plâtre	- Matériau de type système d'enduit peinture (marron) ; matériau dur de type mortier, béton, chape (gris) ; matériau de type polystyrène (blanc) : Absence d'amiante	Absence d'amiante

## 5. CONDITIONS DE REALISATION DU REPERAGE

### Programme de repérage :

Le programme de repérage de la mission décrite en tête du présent rapport est exhaustif et nécessite des sondages destructifs et/ou des démontages particuliers, de manière à suivre rigoureusement le périmètre de travaux définis avec le donneur d'ordre et l'annexe A de la norme NF X 46-020 d'Aout 2017.

Lorsque, dans des cas très exceptionnels et justifiés certaines parties d'ouvrages ne sont pas accessibles avant que les travaux ne commencent, l'opérateur de repérage émet les réserves et préconise les investigations complémentaires qui devront être réalisées entre les différentes étapes des travaux.

### Ne font pas partie du repérage :

- Les machineries en place (ascenseur / ventilation) (en service et nécessitant une habilitation particulière pour y pénétrer)
- Les locaux « Poste de Transformation » (en service et nécessitant une habilitation particulière pour y pénétrer)
- Les locaux ou parties de locaux n'ayant pu être inspectés et listés dans le tableau page précédente
- Les ouvrages et réseaux enterrés

### Sondages :

Dans un premier temps, l'opérateur de repérage recherche et constate de visu la présence de matériaux et produits qui correspondent aux composants ou parties de composants listés en annexe 1 de l'Arrêté du 16 juillet 2019 sont susceptibles de contenir de l'amiante. S'il a connaissance d'autres produits ou matériaux réputés contenir de l'amiante, il les repère également. L'inspection des ouvrages doit être exhaustive. Le repérage peut nécessiter des sondages destructifs ou des démontages particuliers. Notamment, il convient de procéder aux investigations suivantes :

- Les plénums doivent être inspectés
- Les gaines techniques doivent être contrôlées
- Les cloisons démontables doivent être examinées (têtes, pieds et joints de la cloison, réservations) ;
- Les éléments de façade, gaines maçonnées, joints de

cloisons devront être sondés ou démontés s'il y a présomption de présence de matériaux contenant de l'amiante.

Lorsque, dans des cas très exceptionnels, qui doivent être justifiés, certaines parties d'ouvrages ne sont pas accessibles avant que la démolition / les travaux ne commence(nt), l'opérateur de repérage émet les réserves correspondantes et préconise les investigations complémentaires qui devront être réalisées entre les différentes étapes de la démolition/les travaux.

Chaque sondage est décrit dans la section 7 « Description des investigations réalisées ». Ils sont réalisés en partant de la surface du support jusqu'à l'élément structurel du bâtiment.

En respect de l'Annexe C de la norme NF X 46-020, les s réalisés dans le cadre du présent repérage concernent tout ou partie de l'épaisseur des matériaux.

Les mesures de prévention collective, le choix des équipements de protection individuelle et du matériel à utiliser sont issus de l'évaluation des risques réalisée préalablement à l'intervention, selon le mode opératoire d'ADX Groupe dans lequel est détaillée la méthodologie de prélèvements.

### Établissement des zones présentant des similitudes d'ouvrage (ZPSO)

La recherche et la détermination des ZPSO est une démarche réalisée au cours de l'ensemble des étapes de la mission, dans le but final d'aboutir à l'identification et la localisation des ZPSO contenant ou non de l'amiante. Chaque ZPSO sera donc identifiée par un ouvrage de référence, choisi comme le plus représentatif des ouvrages similaires. Parmi les ouvrages composant l'immeuble bâti, l'opérateur de repérage prend en compte un certain nombre de critères pour déterminer chacun des ouvrages de référence

Le nombre de sondages à réaliser sera directement impacté par le caractère continu ou discontinu de la ZPSO.



**Ecart, adjonction ou suppression par rapport à la norme NF X 46-020 :**

Information relative aux conditions spécifiques du repérage, telles que les conditions d'inaccessibilité, l'impossibilité de réaliser un prélèvement destructif, etc. :

Remarques :

« Sur demande du donneur d'ordre les pièces sèches et les pièces humides n'ont pas été séparées.  
Par conséquent le rapports ne respectent pas les préconisation de la NFX 46-020 »

Observations	Oui	Non	Sans Objet
Plan de prévention réalisé avant intervention sur site	X	-	-
Vide sanitaire accessible			X
Combles ou toiture accessibles et visitables			X

## 6. PROGRAMME DE REPERAGE, DESCRIPTION DES INVESTIGATIONS REALISEES

Descriptif des sondages et prélèvements effectués pour les ouvrages objet de la mission selon l'annexe A de la norme NFX 46 020 d'Aout 2017 et l'annexe 1 de l'arrêté du 16 juillet 2019.

### 1 - Couvertures, Toitures, Terrasses et étanchéités Sans objet

### 2 - Parois verticales extérieures et Façades

**ZPSO001 : Couche1: Peinture décorative (pailletées, gouttelettes, ...) + Couche2: Peinture décorative + Couche3: Enduit extérieur (projeté, lissé ou taloché)**

Niveau : Extérieur

Localisation	n° de sondage	Zone	Prélèvement effectué / Sondage et extension	Echantillon	Analyse	Photo
Façade Arrière	1	Façade	Oui Extérieur - Façade Ouest : Façade	<p><u>Identifiant:</u> ZPSO001 <u>Echantillon:</u> MA2203026384/P001, réf. labo.: 22EK023827-001 MA2203026384/P002, réf. labo.: 22EK023827-002 MA2203026384/P003, réf. labo.: 22EK023827-003 MA2203026384/P004, réf. labo.: 22EK023827-004 <u>Description:</u> Couche1: Peinture décorative (pailletées, gouttelettes, ...) + Couche2: Peinture décorative + Couche3: Enduit extérieur (projeté, lissé ou taloché) <u>Composant de la construction:</u> 2 - Parois verticales extérieures et Façades - Menuiseries extérieures + 2 - Parois verticales extérieures et Façades - Façades lourdes y compris poteaux <u>Partie à sonder:</u> Couche1: Peinture décorative + Couche2: Enduit extérieur (projeté, lissé ou taloché) <u>Justificatif:</u> Après analyse en laboratoire</p>	<p><u>Analyse:</u> P003 <u>Partie analysée par le laboratoire:</u> - Matériau de type peinture (beige) + (gris) ; matériau semi-dur de type enduit (blanc) ; matériau dur de type mortier, béton, chape (gris) : Absence d'amiante</p>	

Façade Est	2	Façade	Oui Extérieur - Façade Est : Façade	<p><u>Identifiant:</u> ZPSO001 <u>Echantillon:</u> MA2203026384/P001, réf. labo.: 22EK023827-001 MA2203026384/P002, réf. labo.: 22EK023827-002 MA2203026384/P003, réf. labo.: 22EK023827-003 MA2203026384/P004, réf. labo.: 22EK023827-004 <u>Description:</u> Couche1: Peinture décorative (paillétées, gouttelettes, ...) + Couche2: Peinture décorative + Couche3: Enduit extérieur (projeté, lissé ou taloché) <u>Composant de la construction:</u> 2 - Parois verticales extérieures et Façades - Menuiseries extérieures + 2 - Parois verticales extérieures et Façades - Façades lourdes y compris poteaux <u>Partie à sonder:</u> Couche1: Peinture décorative + Couche2: Enduit extérieur (projeté, lissé ou taloché) <u>Justificatif:</u> Après analyse en laboratoire</p>	<p><u>Analyse:</u> P002 <u>Partie analysée par le laboratoire:</u> - Phase 1 Matériau de type peinture (beige) + (gris) ; matériau semi-dur de type enduit (blanc) ; matériau dur de type mortier, béton, chape (gris) Absence d'amiante - Phase 2 Matériau dur de type mortier, béton, chape (gris) Absence d'amiante</p>	
Façade Nord	3	Façade	Oui Extérieur - Façade Nord : Façade	<p><u>Identifiant:</u> ZPSO001 <u>Echantillon:</u> MA2203026384/P001, réf. labo.: 22EK023827-001 MA2203026384/P002, réf. labo.: 22EK023827-002 MA2203026384/P003, réf. labo.: 22EK023827-003 MA2203026384/P004, réf. labo.: 22EK023827-004 <u>Description:</u> Couche1: Peinture décorative (paillétées, gouttelettes, ...) + Couche2: Peinture décorative + Couche3: Enduit extérieur (projeté, lissé ou taloché) <u>Composant de la construction:</u> 2 - Parois verticales extérieures et Façades - Menuiseries extérieures + 2 - Parois verticales extérieures et Façades - Façades lourdes y compris poteaux <u>Partie à sonder:</u> Couche1: Peinture décorative + Couche2: Enduit extérieur (projeté, lissé ou taloché) <u>Justificatif:</u> Après analyse en laboratoire</p>	<p><u>Analyse:</u> P001 <u>Partie analysée par le laboratoire:</u> - Matériau de type peinture (beige) ; matériau semi-dur de type enduit (blanc) ; matériau dur de type mortier, béton, chape (gris) : Absence d'amiante</p>	
Façade Sud	4	Façade	Oui Extérieur - Façade Sud : Façade	<p><u>Identifiant:</u> ZPSO001 <u>Echantillon:</u> MA2203026384/P001, réf. labo.: 22EK023827-001 MA2203026384/P002, réf. labo.: 22EK023827-002 MA2203026384/P003, réf. labo.: 22EK023827-003 MA2203026384/P004, réf. labo.: 22EK023827-004 <u>Description:</u> Couche1: Peinture décorative (paillétées, gouttelettes, ...) + Couche2: Peinture décorative + Couche3: Enduit extérieur (projeté, lissé ou taloché) <u>Composant de la construction:</u> 2 - Parois verticales extérieures et Façades - Menuiseries extérieures + 2 - Parois verticales extérieures et Façades - Façades lourdes y compris poteaux <u>Partie à sonder:</u> Couche1: Peinture décorative + Couche2: Enduit extérieur (projeté, lissé ou taloché) <u>Justificatif:</u> Après analyse en laboratoire</p>	<p><u>Analyse:</u> P004 <u>Partie analysée par le laboratoire:</u> - Phase 1 Matériau de type peinture (beige) + (gris) ; matériau semi-dur de type enduit (blanc) ; matériau dur de type mortier, béton, chape (gris) Absence d'amiante - Phase 2 Matériau dur de type mortier, béton, chape (gris) Absence d'amiante</p>	

**ZPSO002 : Couche1: Enduit extérieur (projeté, lissé ou taloché) + Couche2: Colle (faïence, pate de verre, carrelage) + Couche3: Peinture décorative**

**Niveau : Extérieur**

Localisation	n° de sondage	Zone	Prélèvement effectué / Sondage et extension	Echantillon	Analyse	Photo
Porche	1	Poteau	Oui Extérieur - Porche : Poteau	<p><u>Identifiant:</u> ZPSO002  <u>Réf. échantillon:</u> MA2203026384/P005  <u>Réf. laboratoire:</u> 22EK023827-005  <u>Description:</u> Couche1: Enduit extérieur (projeté, lissé ou taloché) + Couche2: Colle (faïence, pate de verre, carrelage) + Couche3: Peinture décorative  <u>Composant de la construction:</u> 2 - Parois verticales extérieures et Façades - Façades lourdes y compris poteaux + 2 - Parois verticales extérieures et Façades - Menuiseries extérieures  <u>Partie à sonder:</u> Couche1: Enduit extérieur (projeté, lissé ou taloché) + Couche2: Colle (faïence, pate de verre, carrelage) + Couche3: Peinture décorative  <u>Justificatif:</u> Après analyse en laboratoire</p>	<p><u>Analyse:</u>  P005  <u>Partie analysée par le laboratoire:</u>  - Phase 1 Matériau de type système d'enduit peinture (gris)  Absence d'amiante  - Phase 2 Matériau dur de type carrelage, faïence (beige) ; matériau dur de type joint ciment (blanc)  Absence d'amiante</p>	

## ZPSO010 : Joint d'étanchéité entre menuiserie et structure

### Niveau : Extérieur

Localisation	n° de sondage	Zone	Prélèvement effectué / Sondage et extension	Echantillon	Analyse	Photo
Porche	1	Joint	Sondage et extension de la ZPSO du ou des prélèvement(s) : P018, P019	<p><u>Identifiant:</u> ZPSO010</p> <p><u>Echantillon:</u> MA2203026384/P018, réf. labo.: 22EK023827-018 MA2203026384/P019, réf. labo.: 22EK023827-019</p> <p><u>Description:</u> Joint d'étanchéité entre menuiserie et structure</p> <p><u>Composant de la construction:</u> 2 - Parois verticales extérieures et Façades - Menuiseries extérieures</p> <p><u>Partie à sonder:</u> Joint d'étanchéité entre menuiserie et structure</p> <p><u>Justificatif:</u> Après analyse en laboratoire</p>	<p><u>Analyse:</u> P018, P019</p>	Idem photo : P019; P018
Façade Arrière	2	Joint	Oui Extérieur - Façade Sud : Joint	<p><u>Identifiant:</u> ZPSO010</p> <p><u>Echantillon:</u> MA2203026384/P018, réf. labo.: 22EK023827-018 MA2203026384/P019, réf. labo.: 22EK023827-019</p> <p><u>Description:</u> Joint d'étanchéité entre menuiserie et structure</p> <p><u>Composant de la construction:</u> 2 - Parois verticales extérieures et Façades - Menuiseries extérieures</p> <p><u>Partie à sonder:</u> Joint d'étanchéité entre menuiserie et structure</p> <p><u>Justificatif:</u> Après analyse en laboratoire</p>	<p><u>Analyse:</u> P019</p> <p><u>Partie analysée par le laboratoire:</u> - Matériau de type peinture (jaune) ; matériau souple de type joint (blanc) : Absence d'amiante</p>	
Façade Est	3	Joint	Sondage et extension de la ZPSO du ou des prélèvement(s) : P018, P019	<p><u>Identifiant:</u> ZPSO010</p> <p><u>Echantillon:</u> MA2203026384/P018, réf. labo.: 22EK023827-018 MA2203026384/P019, réf. labo.: 22EK023827-019</p> <p><u>Description:</u> Joint d'étanchéité entre menuiserie et structure</p> <p><u>Composant de la construction:</u> 2 - Parois verticales extérieures et Façades - Menuiseries extérieures</p> <p><u>Partie à sonder:</u> Joint d'étanchéité entre menuiserie et structure</p> <p><u>Justificatif:</u> Après analyse en laboratoire</p>	<p><u>Analyse:</u> P018, P019</p>	Idem photo : P019; P018



Façade Nord	4	Joint	Oui Extérieur - Façade Nord : Joint	<p><u>Identifiant:</u> ZPSO010  <u>Echantillon:</u>            MA2203026384/P018, réf. labo.: 22EK023827-018            MA2203026384/P019, réf. labo.: 22EK023827-019  <u>Description:</u> Joint d'étanchéité entre menuiserie et structure  <u>Composant de la construction:</u> 2 - Parois verticales extérieures et Façades - Menuiseries extérieures  <u>Partie à sonder:</u> Joint d'étanchéité entre menuiserie et structure  <u>Justificatif:</u> Après analyse en laboratoire</p>	<p><u>Analyse:</u>            P018  <u>Partie analysée par le laboratoire:</u>            - Matériau souple de type joint (gris) + (beige) ; matériau de type système d'enduit peinture (rouge) ; matériau semi-dur (beige) : Absence d'amiante</p>	
Façade Sud	5	Joint	Sondage et extension de la ZPSO du ou des prélèvement(s) : P018, P019	<p><u>Identifiant:</u> ZPSO010  <u>Echantillon:</u>            MA2203026384/P018, réf. labo.: 22EK023827-018            MA2203026384/P019, réf. labo.: 22EK023827-019  <u>Description:</u> Joint d'étanchéité entre menuiserie et structure  <u>Composant de la construction:</u> 2 - Parois verticales extérieures et Façades - Menuiseries extérieures  <u>Partie à sonder:</u> Joint d'étanchéité entre menuiserie et structure  <u>Justificatif:</u> Après analyse en laboratoire</p>	<p><u>Analyse:</u>            P018, P019</p>	Idem photo : P019; P018

### 3 - Parois verticales intérieures

#### ZPSO003 : Peinture décorative (pailletées, gouttelettes, ...)

Niveau : Extérieur

Localisation	n° de sondage	Zone	Prélèvement effectué / Sondage et extension	Echantillon	Analyse	Photo
Façade Est	1	Garde corp	Oui Extérieur - Façade Est : Garde corp	<p><u>Identifiant:</u> ZPSO003  <u>Echantillon:</u>            MA2203026384/P006, réf. labo.: 22EK023827-006            MA2203026384/P007, réf. labo.: 22EK023827-007  <u>Description:</u> Peinture décorative (pailletées, gouttelettes, ...)  <u>Composant de la construction:</u> 3 - Parois verticales intérieures - Revêtements de murs, poteaux, cloisons, gaines, coffres  <u>Partie à sonder:</u> Peinture décorative (pailletées, gouttelettes, ...)  <u>Justificatif:</u> Après analyse en laboratoire</p>	<p><u>Analyse:</u>            P007  <u>Partie analysée par le laboratoire:</u>            - Matériau de type système d'enduit peinture (rouge) : Absence d'amiante</p>	

Façade Nord	2	Garde corp	Oui Extérieur - Façade Nord : Garde corp	<p><u>Identifiant:</u> ZPSO003  <u>Echantillon:</u>          MA2203026384/P006, réf. labo.: 22EK023827-006          MA2203026384/P007, réf. labo.: 22EK023827-007  <u>Description:</u> Peinture décorative (pailletées, gouttelettes, ...)  <u>Composant de la construction:</u> 3 - Parois verticales intérieures - Revêtements de murs, poteaux, cloisons, gaines, coffres  <u>Partie à sonder:</u> Peinture décorative (pailletées, gouttelettes, ...)  <u>Justificatif:</u> Après analyse en laboratoire</p>	<p><u>Analyse:</u>          P006  <u>Partie analysée par le laboratoire:</u>          - Matériau de type système d'enduit peinture (rouge) : Absence d'amiante</p>	
-------------	---	------------	---	--	--	---

**ZPSO004 : Couche1: Peinture décorative (pailletées, gouttelettes, ...) + Couche2: Enduit à base de plâtre lissé ou taloché**

**Niveau : Sous-Sol, Rez de chaussée, 1er étage, 2ème étage, 3ème étage, 4ème étage**

Localisation	n° de sondage	Zone	Prélèvement effectué / Sondage et extension	Echantillon	Analyse	Photo
Cage d'escalier	1	Mur de refend	Sondage et extension de la ZPSO du ou des prélèvement(s) : P008, P009	<p><u>Identifiant:</u> ZPSO004</p> <p><u>Echantillon:</u> MA2203026384/P008, réf. labo.: 22EK023827-008 MA2203026384/P009, réf. labo.: 22EK023827-009</p> <p><u>Description:</u> Couche1: Peinture décorative (pailletées, gouttelettes, ...) + Couche2: Enduit à base de plâtre lissé ou taloché</p> <p><u>Composant de la construction:</u> 3 - Parois verticales intérieures - Revêtements de murs, poteaux, cloisons, gaines, coffres + 3 - Parois verticales intérieures - Murs et cloisons maçonnés</p> <p><u>Partie à sonder:</u> Couche1: Peinture décorative (pailletées, gouttelettes, ...) + Couche2: Enduit à base de plâtre lissé ou taloché</p> <p><u>Justificatif:</u> Après analyse en laboratoire</p>	<p><u>Analyse:</u> P008, P009</p>	Idem photo : P008; P009
Cave	2	Mur de refend	Sondage et extension de la ZPSO du ou des prélèvement(s) : P008, P009	<p><u>Identifiant:</u> ZPSO004</p> <p><u>Echantillon:</u> MA2203026384/P008, réf. labo.: 22EK023827-008 MA2203026384/P009, réf. labo.: 22EK023827-009</p> <p><u>Description:</u> Couche1: Peinture décorative (pailletées, gouttelettes, ...) + Couche2: Enduit à base de plâtre lissé ou taloché</p> <p><u>Composant de la construction:</u> 3 - Parois verticales intérieures - Revêtements de murs, poteaux, cloisons, gaines, coffres + 3 - Parois verticales intérieures - Murs et cloisons maçonnés</p> <p><u>Partie à sonder:</u> Couche1: Peinture décorative (pailletées, gouttelettes, ...) + Couche2: Enduit à base de plâtre lissé ou taloché</p> <p><u>Justificatif:</u> Après analyse en laboratoire</p>	<p><u>Analyse:</u> P008, P009</p>	Idem photo : P008; P009

Hall	3	Mur de refend	Oui Rez de chaussée - Hall : Mur de refend	<p><u>Identifiant:</u> ZPSO004 <u>Echantillon:</u> MA2203026384/P008, réf. labo.: 22EK023827-008 MA2203026384/P009, réf. labo.: 22EK023827-009 <u>Description:</u> Couche1: Peinture décorative (paillétées, gouttelettes, ...) + Couche2: Enduit à base de plâtre lissé ou taloché <u>Composant de la construction:</u> 3 - Parois verticales intérieures - Revêtements de murs, poteaux, cloisons, gaines, coffres + 3 - Parois verticales intérieures - Murs et cloisons maçonnés <u>Partie à sonder:</u> Couche1: Peinture décorative (paillétées, gouttelettes, ...) + Couche2: Enduit à base de plâtre lissé ou taloché <u>Justificatif:</u> Après analyse en laboratoire</p>	<p><u>Analyse:</u> P008 <u>Partie analysée par le laboratoire:</u> - Phase 1 Matériau de type système d'enduit peinture (rose) Absence d'amiante - Phase 2 Matériau dur de type mortier, béton, chape (gris) Absence d'amiante</p>	
Cage d'escalier	4	Mur de refend	Sondage et extension de la ZPSO du ou des prélèvement(s) : P008, P009	<p><u>Identifiant:</u> ZPSO004 <u>Echantillon:</u> MA2203026384/P008, réf. labo.: 22EK023827-008 MA2203026384/P009, réf. labo.: 22EK023827-009 <u>Description:</u> Couche1: Peinture décorative (paillétées, gouttelettes, ...) + Couche2: Enduit à base de plâtre lissé ou taloché <u>Composant de la construction:</u> 3 - Parois verticales intérieures - Revêtements de murs, poteaux, cloisons, gaines, coffres + 3 - Parois verticales intérieures - Murs et cloisons maçonnés <u>Partie à sonder:</u> Couche1: Peinture décorative (paillétées, gouttelettes, ...) + Couche2: Enduit à base de plâtre lissé ou taloché <u>Justificatif:</u> Après analyse en laboratoire</p>	<p><u>Analyse:</u> P008, P009</p>	Idem photo : P008; P009
Palier	5	Mur de refend	Sondage et extension de la ZPSO du ou des prélèvement(s) : P008, P009	<p><u>Identifiant:</u> ZPSO004 <u>Echantillon:</u> MA2203026384/P008, réf. labo.: 22EK023827-008 MA2203026384/P009, réf. labo.: 22EK023827-009 <u>Description:</u> Couche1: Peinture décorative (paillétées, gouttelettes, ...) + Couche2: Enduit à base de plâtre lissé ou taloché <u>Composant de la construction:</u> 3 - Parois verticales intérieures - Revêtements de murs, poteaux, cloisons, gaines, coffres + 3 - Parois verticales intérieures - Murs et cloisons maçonnés <u>Partie à sonder:</u> Couche1: Peinture décorative (paillétées, gouttelettes, ...) + Couche2: Enduit à base de plâtre lissé ou taloché <u>Justificatif:</u> Après analyse en laboratoire</p>	<p><u>Analyse:</u> P008, P009</p>	Idem photo : P008; P009

Cage d'escalier	6	Mur de refend	Sondage et extension de la ZPSO du ou des prélèvement(s) : P008, P009	<p><u>Identifiant:</u> ZPSO004  <u>Echantillon:</u>            MA2203026384/P008, réf. labo.: 22EK023827-008            MA2203026384/P009, réf. labo.: 22EK023827-009  <u>Description:</u> Couche1: Peinture décorative (pailletées, gouttelettes, ...) + Couche2: Enduit à base de plâtre lissé ou taloché  <u>Composant de la construction:</u> 3 - Parois verticales intérieures - Revêtements de murs, poteaux, cloisons, gaines, coffres + 3 - Parois verticales intérieures - Murs et cloisons maçonnés  <u>Partie à sonder:</u> Couche1: Peinture décorative (pailletées, gouttelettes, ...) + Couche2: Enduit à base de plâtre lissé ou taloché  <u>Justificatif:</u> Après analyse en laboratoire</p>	<p><u>Analyse:</u>            P008, P009</p>	Idem photo : P008; P009
Palier	7	Mur de refend	Sondage et extension de la ZPSO du ou des prélèvement(s) : P008, P009	<p><u>Identifiant:</u> ZPSO004  <u>Echantillon:</u>            MA2203026384/P008, réf. labo.: 22EK023827-008            MA2203026384/P009, réf. labo.: 22EK023827-009  <u>Description:</u> Couche1: Peinture décorative (pailletées, gouttelettes, ...) + Couche2: Enduit à base de plâtre lissé ou taloché  <u>Composant de la construction:</u> 3 - Parois verticales intérieures - Revêtements de murs, poteaux, cloisons, gaines, coffres + 3 - Parois verticales intérieures - Murs et cloisons maçonnés  <u>Partie à sonder:</u> Couche1: Peinture décorative (pailletées, gouttelettes, ...) + Couche2: Enduit à base de plâtre lissé ou taloché  <u>Justificatif:</u> Après analyse en laboratoire</p>	<p><u>Analyse:</u>            P008, P009</p>	Idem photo : P008; P009
Cage d'escalier	8	Mur de refend	Sondage et extension de la ZPSO du ou des prélèvement(s) : P008, P009	<p><u>Identifiant:</u> ZPSO004  <u>Echantillon:</u>            MA2203026384/P008, réf. labo.: 22EK023827-008            MA2203026384/P009, réf. labo.: 22EK023827-009  <u>Description:</u> Couche1: Peinture décorative (pailletées, gouttelettes, ...) + Couche2: Enduit à base de plâtre lissé ou taloché  <u>Composant de la construction:</u> 3 - Parois verticales intérieures - Revêtements de murs, poteaux, cloisons, gaines, coffres + 3 - Parois verticales intérieures - Murs et cloisons maçonnés  <u>Partie à sonder:</u> Couche1: Peinture décorative (pailletées, gouttelettes, ...) + Couche2: Enduit à base de plâtre lissé ou taloché  <u>Justificatif:</u> Après analyse en laboratoire</p>	<p><u>Analyse:</u>            P008, P009</p>	Idem photo : P008; P009

Palier	9	Mur de refend	Sondage et extension de la ZPSO du ou des prélèvement(s) : P008, P009	<p><u>Identifiant:</u> ZPSO004</p> <p><u>Echantillon:</u> MA2203026384/P008, réf. labo.: 22EK023827-008 MA2203026384/P009, réf. labo.: 22EK023827-009</p> <p><u>Description:</u> Couche1: Peinture décorative (pailletées, gouttelettes, ...) + Couche2: Enduit à base de plâtre lissé ou taloché</p> <p><u>Composant de la construction:</u> 3 - Parois verticales intérieures - Revêtements de murs, poteaux, cloisons, gaines, coffres + 3 - Parois verticales intérieures - Murs et cloisons maçonnés</p> <p><u>Partie à sonder:</u> Couche1: Peinture décorative (pailletées, gouttelettes, ...) + Couche2: Enduit à base de plâtre lissé ou taloché</p> <p><u>Justificatif:</u> Après analyse en laboratoire</p>	<p><u>Analyse:</u> P008, P009</p>	Idem photo : P008; P009
Cage d'escalier	10	Mur de refend	Oui 3ème étage - Cage d'escalier : Mur de refend	<p><u>Identifiant:</u> ZPSO004</p> <p><u>Echantillon:</u> MA2203026384/P008, réf. labo.: 22EK023827-008 MA2203026384/P009, réf. labo.: 22EK023827-009</p> <p><u>Description:</u> Couche1: Peinture décorative (pailletées, gouttelettes, ...) + Couche2: Enduit à base de plâtre lissé ou taloché</p> <p><u>Composant de la construction:</u> 3 - Parois verticales intérieures - Revêtements de murs, poteaux, cloisons, gaines, coffres + 3 - Parois verticales intérieures - Murs et cloisons maçonnés</p> <p><u>Partie à sonder:</u> Couche1: Peinture décorative (pailletées, gouttelettes, ...) + Couche2: Enduit à base de plâtre lissé ou taloché</p> <p><u>Justificatif:</u> Après analyse en laboratoire</p>	<p><u>Analyse:</u> P009</p> <p><u>Partie analysée par le laboratoire:</u> - Matériau de type système d'enduit peinture (rose) ; matériau dur de type mortier, béton, chape (beige) : Absence d'amiante</p>	
Palier	11	Mur de refend	Sondage et extension de la ZPSO du ou des prélèvement(s) : P008, P009	<p><u>Identifiant:</u> ZPSO004</p> <p><u>Echantillon:</u> MA2203026384/P008, réf. labo.: 22EK023827-008 MA2203026384/P009, réf. labo.: 22EK023827-009</p> <p><u>Description:</u> Couche1: Peinture décorative (pailletées, gouttelettes, ...) + Couche2: Enduit à base de plâtre lissé ou taloché</p> <p><u>Composant de la construction:</u> 3 - Parois verticales intérieures - Revêtements de murs, poteaux, cloisons, gaines, coffres + 3 - Parois verticales intérieures - Murs et cloisons maçonnés</p> <p><u>Partie à sonder:</u> Couche1: Peinture décorative (pailletées, gouttelettes, ...) + Couche2: Enduit à base de plâtre lissé ou taloché</p> <p><u>Justificatif:</u> Après analyse en laboratoire</p>	<p><u>Analyse:</u> P008, P009</p>	Idem photo : P008; P009

Cage d'escalier	12	Mur de refend	Sondage et extension de la ZPSO du ou des prélèvement(s) : P008, P009	<p><u>Identifiant:</u> ZPSO004</p> <p><u>Echantillon:</u> MA2203026384/P008, réf. labo.: 22EK023827-008 MA2203026384/P009, réf. labo.: 22EK023827-009</p> <p><u>Description:</u> Couche1: Peinture décorative (paillonnées, gouttelettes, ...) + Couche2: Enduit à base de plâtre lissé ou taloché</p> <p><u>Composant de la construction:</u> 3 - Parois verticales intérieures - Revêtements de murs, poteaux, cloisons, gaines, coffres + 3 - Parois verticales intérieures - Murs et cloisons maçonnés</p> <p><u>Partie à sonder:</u> Couche1: Peinture décorative (paillonnées, gouttelettes, ...) + Couche2: Enduit à base de plâtre lissé ou taloché</p> <p><u>Justificatif:</u> Après analyse en laboratoire</p>	<p><u>Analyse:</u> P008, P009</p>	Idem photo : P008; P009
-----------------	----	---------------	---	--	---------------------------------------	-------------------------

**ZPSO005 : Couche1: Peinture décorative (pailletées, gouttelettes, ...) + Couche2: Enduit de jointoiment des plaques de plâtre**

**Niveau : Rez de chaussée, 1er étage, 2ème étage, 3ème étage, 4ème étage**

Localisation	n° de sondage	Zone	Prélèvement effectué / Sondage et extension	Echantillon	Analyse	Photo
Hall	1	Cloisons avec liaisons sur murs et plafonds	Oui Rez de chaussée - Hall : Cloisons avec liaisons sur murs et plafonds	<p><u>Identifiant:</u> ZPSO005</p> <p><u>Echantillon:</u> MA2203026384/P010, réf. labo.: 22EK023827-010 MA2203026384/P011, réf. labo.: 22EK023827-011</p> <p><u>Description:</u> Couche1: Peinture décorative (pailletées, gouttelettes, ...) + Couche2: Enduit de jointoiment des plaques de plâtre</p> <p><u>Composant de la construction:</u> 3 - Parois verticales intérieures - Revêtements de murs, poteaux, cloisons, gaines, coffres + 3 - Parois verticales intérieures - Cloisons sèches (assemblées, préfabriquées)</p> <p><u>Partie à sonder:</u> Couche1: Peinture décorative (pailletées, gouttelettes, ...) + Couche2: Enduit de jointoiment des plaques de plâtre</p> <p><u>Justificatif:</u> Après analyse en laboratoire</p>	<p><u>Analyse:</u> P010</p> <p><u>Partie analysée par le laboratoire:</u> - Matériau de type système d'enduit peinture (rose) ; matériau dur de type mortier, béton, chape (gris) : Absence d'amiante</p>	
Cage d'escalier	2	Cloisons avec liaisons sur murs et plafonds	Sondage et extension de la ZPSO du ou des prélèvement(s) : P010, P011	<p><u>Identifiant:</u> ZPSO005</p> <p><u>Echantillon:</u> MA2203026384/P010, réf. labo.: 22EK023827-010 MA2203026384/P011, réf. labo.: 22EK023827-011</p> <p><u>Description:</u> Couche1: Peinture décorative (pailletées, gouttelettes, ...) + Couche2: Enduit de jointoiment des plaques de plâtre</p> <p><u>Composant de la construction:</u> 3 - Parois verticales intérieures - Revêtements de murs, poteaux, cloisons, gaines, coffres + 3 - Parois verticales intérieures - Cloisons sèches (assemblées, préfabriquées)</p> <p><u>Partie à sonder:</u> Couche1: Peinture décorative (pailletées, gouttelettes, ...) + Couche2: Enduit de jointoiment des plaques de plâtre</p> <p><u>Justificatif:</u> Après analyse en laboratoire</p>	<p><u>Analyse:</u> P010, P011</p>	Idem photo : P010; P011



Palier	3	Cloisons avec liaisons sur murs et plafonds	Sondage et extension de la ZPSO du ou des prélèvement(s) : P010, P011	<p><u>Identifiant:</u> ZPSO005</p> <p><u>Echantillon:</u> MA2203026384/P010, réf. labo.: 22EK023827-010 MA2203026384/P011, réf. labo.: 22EK023827-011</p> <p><u>Description:</u> Couche1: Peinture décorative (pailletées, gouttelettes, ...) + Couche2: Enduit de jointoiment des plaques de plâtre</p> <p><u>Composant de la construction:</u> 3 - Parois verticales intérieures - Revêtements de murs, poteaux, cloisons, gaines, coffres + 3 - Parois verticales intérieures - Cloisons sèches (assemblées, préfabriquées)</p> <p><u>Partie à sonder:</u> Couche1: Peinture décorative (pailletées, gouttelettes, ...) + Couche2: Enduit de jointoiment des plaques de plâtre</p> <p><u>Justificatif:</u> Après analyse en laboratoire</p>	<p><u>Analyse:</u> P010, P011</p>	Idem photo : P010; P011
Cage d'escalier	4	Cloisons avec liaisons sur murs et plafonds	Sondage et extension de la ZPSO du ou des prélèvement(s) : P010, P011	<p><u>Identifiant:</u> ZPSO005</p> <p><u>Echantillon:</u> MA2203026384/P010, réf. labo.: 22EK023827-010 MA2203026384/P011, réf. labo.: 22EK023827-011</p> <p><u>Description:</u> Couche1: Peinture décorative (pailletées, gouttelettes, ...) + Couche2: Enduit de jointoiment des plaques de plâtre</p> <p><u>Composant de la construction:</u> 3 - Parois verticales intérieures - Revêtements de murs, poteaux, cloisons, gaines, coffres + 3 - Parois verticales intérieures - Cloisons sèches (assemblées, préfabriquées)</p> <p><u>Partie à sonder:</u> Couche1: Peinture décorative (pailletées, gouttelettes, ...) + Couche2: Enduit de jointoiment des plaques de plâtre</p> <p><u>Justificatif:</u> Après analyse en laboratoire</p>	<p><u>Analyse:</u> P010, P011</p>	Idem photo : P010; P011
Palier	5	Cloisons avec liaisons sur murs et plafonds	Sondage et extension de la ZPSO du ou des prélèvement(s) : P010, P011	<p><u>Identifiant:</u> ZPSO005</p> <p><u>Echantillon:</u> MA2203026384/P010, réf. labo.: 22EK023827-010 MA2203026384/P011, réf. labo.: 22EK023827-011</p> <p><u>Description:</u> Couche1: Peinture décorative (pailletées, gouttelettes, ...) + Couche2: Enduit de jointoiment des plaques de plâtre</p> <p><u>Composant de la construction:</u> 3 - Parois verticales intérieures - Revêtements de murs, poteaux, cloisons, gaines, coffres + 3 - Parois verticales intérieures - Cloisons sèches (assemblées, préfabriquées)</p> <p><u>Partie à sonder:</u> Couche1: Peinture décorative (pailletées, gouttelettes, ...) + Couche2: Enduit de jointoiment des plaques de plâtre</p> <p><u>Justificatif:</u> Après analyse en laboratoire</p>	<p><u>Analyse:</u> P010, P011</p>	Idem photo : P010; P011

Cage d'escalier	6	Cloisons avec liaisons sur murs et plafonds	Sondage et extension de la ZPSO du ou des prélèvement(s) : P010, P011	<p><u>Identifiant:</u> ZPSO005</p> <p><u>Echantillon:</u> MA2203026384/P010, réf. labo.: 22EK023827-010 MA2203026384/P011, réf. labo.: 22EK023827-011</p> <p><u>Description:</u> Couche1: Peinture décorative (pailletées, gouttelettes, ...) + Couche2: Enduit de jointoiement des plaques de plâtre</p> <p><u>Composant de la construction:</u> 3 - Parois verticales intérieures - Revêtements de murs, poteaux, cloisons, gaines, coffres + 3 - Parois verticales intérieures - Cloisons sèches (assemblées, préfabriquées)</p> <p><u>Partie à sonder:</u> Couche1: Peinture décorative (pailletées, gouttelettes, ...) + Couche2: Enduit de jointoiement des plaques de plâtre</p> <p><u>Justificatif:</u> Après analyse en laboratoire</p>	<p><u>Analyse:</u> P010, P011</p>	Idem photo : P010; P011
Palier	7	Cloisons avec liaisons sur murs et plafonds	Sondage et extension de la ZPSO du ou des prélèvement(s) : P010, P011	<p><u>Identifiant:</u> ZPSO005</p> <p><u>Echantillon:</u> MA2203026384/P010, réf. labo.: 22EK023827-010 MA2203026384/P011, réf. labo.: 22EK023827-011</p> <p><u>Description:</u> Couche1: Peinture décorative (pailletées, gouttelettes, ...) + Couche2: Enduit de jointoiement des plaques de plâtre</p> <p><u>Composant de la construction:</u> 3 - Parois verticales intérieures - Revêtements de murs, poteaux, cloisons, gaines, coffres + 3 - Parois verticales intérieures - Cloisons sèches (assemblées, préfabriquées)</p> <p><u>Partie à sonder:</u> Couche1: Peinture décorative (pailletées, gouttelettes, ...) + Couche2: Enduit de jointoiement des plaques de plâtre</p> <p><u>Justificatif:</u> Après analyse en laboratoire</p>	<p><u>Analyse:</u> P010, P011</p>	Idem photo : P010; P011
Cage d'escalier	8	Cloisons avec liaisons sur murs et plafonds	Oui 3ème étage - Cage d'escalier : Cloisons avec liaisons sur murs et plafonds	<p><u>Identifiant:</u> ZPSO005</p> <p><u>Echantillon:</u> MA2203026384/P010, réf. labo.: 22EK023827-010 MA2203026384/P011, réf. labo.: 22EK023827-011</p> <p><u>Description:</u> Couche1: Peinture décorative (pailletées, gouttelettes, ...) + Couche2: Enduit de jointoiement des plaques de plâtre</p> <p><u>Composant de la construction:</u> 3 - Parois verticales intérieures - Revêtements de murs, poteaux, cloisons, gaines, coffres + 3 - Parois verticales intérieures - Cloisons sèches (assemblées, préfabriquées)</p> <p><u>Partie à sonder:</u> Couche1: Peinture décorative (pailletées, gouttelettes, ...) + Couche2: Enduit de jointoiement des plaques de plâtre</p> <p><u>Justificatif:</u> Après analyse en laboratoire</p>	<p><u>Analyse:</u> P011</p> <p><u>Partie analysée par le laboratoire:</u> - Phase 1 Matériau de type peinture (rose) ; matériau semi-dur de type enduit (blanc) Absence d'amiante - Phase 2 Matériau dur de type mortier, béton, chape (gris) Absence d'amiante</p>	

Palier	9	Cloisons avec liaisons sur murs et plafonds	Sondage et extension de la ZPSO du ou des prélèvement(s) : P010, P011	<p><u>Identifiant:</u> ZPSO005</p> <p><u>Echantillon:</u> MA2203026384/P010, réf. labo.: 22EK023827-010 MA2203026384/P011, réf. labo.: 22EK023827-011</p> <p><u>Description:</u> Couche1: Peinture décorative (pailletées, gouttelettes, ...) + Couche2: Enduit de jointoiement des plaques de plâtre</p> <p><u>Composant de la construction:</u> 3 - Parois verticales intérieures - Revêtements de murs, poteaux, cloisons, gaines, coffres + 3 - Parois verticales intérieures - Cloisons sèches (assemblées, préfabriquées)</p> <p><u>Partie à sonder:</u> Couche1: Peinture décorative (pailletées, gouttelettes, ...) + Couche2: Enduit de jointoiement des plaques de plâtre</p> <p><u>Justificatif:</u> Après analyse en laboratoire</p>	<p><u>Analyse:</u> P010, P011</p>	Idem photo : P010; P011
Cage d'escalier	10	Cloisons avec liaisons sur murs et plafonds	Sondage et extension de la ZPSO du ou des prélèvement(s) : P010, P011	<p><u>Identifiant:</u> ZPSO005</p> <p><u>Echantillon:</u> MA2203026384/P010, réf. labo.: 22EK023827-010 MA2203026384/P011, réf. labo.: 22EK023827-011</p> <p><u>Description:</u> Couche1: Peinture décorative (pailletées, gouttelettes, ...) + Couche2: Enduit de jointoiement des plaques de plâtre</p> <p><u>Composant de la construction:</u> 3 - Parois verticales intérieures - Revêtements de murs, poteaux, cloisons, gaines, coffres + 3 - Parois verticales intérieures - Cloisons sèches (assemblées, préfabriquées)</p> <p><u>Partie à sonder:</u> Couche1: Peinture décorative (pailletées, gouttelettes, ...) + Couche2: Enduit de jointoiement des plaques de plâtre</p> <p><u>Justificatif:</u> Après analyse en laboratoire</p>	<p><u>Analyse:</u> P010, P011</p>	Idem photo : P010; P011

## 4 - Plafonds et faux plafonds

**ZPSO006 : Couche1: Peinture décorative (pailletées, gouttelettes...) + Couche2: Enduit à base de plâtre lissé ou taloché**

**Niveau : Sous-Sol, Rez de chaussée, 1er étage, 2ème étage, 3ème étage, 4ème étage**

Localisation	n° de sondage	Zone	Prélèvement effectué / Sondage et extension	Echantillon	Analyse	Photo
Cage d'escalier	1	Plafond	Sondage et extension de la ZPSO du ou des prélèvement(s) : P012, P013	<p><u>Identifiant:</u> ZPSO006</p> <p><u>Echantillon:</u> MA2203026384/P012, réf. labo.: 22EK023827-012 MA2203026384/P013, réf. labo.: 22EK023827-013</p> <p><u>Description:</u> Couche1: Peinture décorative (pailletées, gouttelettes...) + Couche2: Enduit à base de plâtre lissé ou taloché</p> <p><u>Composant de la construction:</u> 4 - Plafonds et faux plafonds - Plafonds</p> <p><u>Partie à sonder:</u> Couche1: Peinture décorative (pailletées, gouttelettes...) + Couche2: Enduit à base de plâtre lissé ou taloché</p> <p><u>Justificatif:</u> Après analyse en laboratoire</p>	<p><u>Analyse:</u> P012, P013</p>	Idem photo : P012; P013
Hall	2	Plafond	Oui Rez de chaussée - Hall : Plafond	<p><u>Identifiant:</u> ZPSO006</p> <p><u>Echantillon:</u> MA2203026384/P012, réf. labo.: 22EK023827-012 MA2203026384/P013, réf. labo.: 22EK023827-013</p> <p><u>Description:</u> Couche1: Peinture décorative (pailletées, gouttelettes...) + Couche2: Enduit à base de plâtre lissé ou taloché</p> <p><u>Composant de la construction:</u> 4 - Plafonds et faux plafonds - Plafonds</p> <p><u>Partie à sonder:</u> Couche1: Peinture décorative (pailletées, gouttelettes...) + Couche2: Enduit à base de plâtre lissé ou taloché</p> <p><u>Justificatif:</u> Après analyse en laboratoire</p>	<p><u>Analyse:</u> P012</p> <p><u>Partie analysée par le laboratoire:</u> - Matériau de type peinture (blanc) ; matériau semi-dur de type enduit (blanc) : Absence d'amiante</p>	
Cage d'escalier	3	Plafond	Sondage et extension de la ZPSO du ou des prélèvement(s) : P012, P013	<p><u>Identifiant:</u> ZPSO006</p> <p><u>Echantillon:</u> MA2203026384/P012, réf. labo.: 22EK023827-012 MA2203026384/P013, réf. labo.: 22EK023827-013</p> <p><u>Description:</u> Couche1: Peinture décorative (pailletées, gouttelettes...) + Couche2: Enduit à base de plâtre lissé ou taloché</p> <p><u>Composant de la construction:</u> 4 - Plafonds et faux plafonds - Plafonds</p> <p><u>Partie à sonder:</u> Couche1: Peinture décorative (pailletées, gouttelettes...) + Couche2: Enduit à base de plâtre lissé ou taloché</p> <p><u>Justificatif:</u> Après analyse en laboratoire</p>	<p><u>Analyse:</u> P012, P013</p>	Idem photo : P012; P013

Palier	4	Plafond	Sondage et extension de la ZPSO du ou des prélèvement(s) : P012, P013	<p><u>Identifiant:</u> ZPSO006</p> <p><u>Echantillon:</u> MA2203026384/P012, réf. labo.: 22EK023827-012 MA2203026384/P013, réf. labo.: 22EK023827-013</p> <p><u>Description:</u> Couche1: Peinture décorative (pailletées, gouttelettes...) + Couche2: Enduit à base de plâtre lissé ou taloché</p> <p><u>Composant de la construction:</u> 4 - Plafonds et faux plafonds - Plafonds</p> <p><u>Partie à sonder:</u> Couche1: Peinture décorative (pailletées, gouttelettes...) + Couche2: Enduit à base de plâtre lissé ou taloché</p> <p><u>Justificatif:</u> Après analyse en laboratoire</p>	<p><u>Analyse:</u> P012, P013</p>	Idem photo : P012; P013
Cage d'escalier	5	Plafond	Sondage et extension de la ZPSO du ou des prélèvement(s) : P012, P013	<p><u>Identifiant:</u> ZPSO006</p> <p><u>Echantillon:</u> MA2203026384/P012, réf. labo.: 22EK023827-012 MA2203026384/P013, réf. labo.: 22EK023827-013</p> <p><u>Description:</u> Couche1: Peinture décorative (pailletées, gouttelettes...) + Couche2: Enduit à base de plâtre lissé ou taloché</p> <p><u>Composant de la construction:</u> 4 - Plafonds et faux plafonds - Plafonds</p> <p><u>Partie à sonder:</u> Couche1: Peinture décorative (pailletées, gouttelettes...) + Couche2: Enduit à base de plâtre lissé ou taloché</p> <p><u>Justificatif:</u> Après analyse en laboratoire</p>	<p><u>Analyse:</u> P012, P013</p>	Idem photo : P012; P013
Palier	6	Plafond	Sondage et extension de la ZPSO du ou des prélèvement(s) : P012, P013	<p><u>Identifiant:</u> ZPSO006</p> <p><u>Echantillon:</u> MA2203026384/P012, réf. labo.: 22EK023827-012 MA2203026384/P013, réf. labo.: 22EK023827-013</p> <p><u>Description:</u> Couche1: Peinture décorative (pailletées, gouttelettes...) + Couche2: Enduit à base de plâtre lissé ou taloché</p> <p><u>Composant de la construction:</u> 4 - Plafonds et faux plafonds - Plafonds</p> <p><u>Partie à sonder:</u> Couche1: Peinture décorative (pailletées, gouttelettes...) + Couche2: Enduit à base de plâtre lissé ou taloché</p> <p><u>Justificatif:</u> Après analyse en laboratoire</p>	<p><u>Analyse:</u> P012, P013</p>	Idem photo : P012; P013

Cage d'escalier	7	Plafond	Sondage et extension de la ZPSO du ou des prélèvement(s) : P012, P013	<p><b>Identifiant:</b> ZPSO006</p> <p><b>Echantillon:</b> MA2203026384/P012, réf. labo.: 22EK023827-012 MA2203026384/P013, réf. labo.: 22EK023827-013</p> <p><b>Description:</b> Couche1: Peinture décorative (pailletées, gouttelettes...) + Couche2: Enduit à base de plâtre lissé ou taloché</p> <p><b>Composant de la construction:</b> 4 - Plafonds et faux plafonds - Plafonds</p> <p><b>Partie à sonder:</b> Couche1: Peinture décorative (pailletées, gouttelettes...) + Couche2: Enduit à base de plâtre lissé ou taloché</p> <p><b>Justificatif:</b> Après analyse en laboratoire</p>	<p><b>Analyse:</b> P012, P013</p>	Idem photo : P012; P013
Palier	8	Plafond	Oui 3ème étage - Palier : Plafond	<p><b>Identifiant:</b> ZPSO006</p> <p><b>Echantillon:</b> MA2203026384/P012, réf. labo.: 22EK023827-012 MA2203026384/P013, réf. labo.: 22EK023827-013</p> <p><b>Description:</b> Couche1: Peinture décorative (pailletées, gouttelettes...) + Couche2: Enduit à base de plâtre lissé ou taloché</p> <p><b>Composant de la construction:</b> 4 - Plafonds et faux plafonds - Plafonds</p> <p><b>Partie à sonder:</b> Couche1: Peinture décorative (pailletées, gouttelettes...) + Couche2: Enduit à base de plâtre lissé ou taloché</p> <p><b>Justificatif:</b> Après analyse en laboratoire</p>	<p><b>Analyse:</b> P013</p> <p><b>Partie analysée par le laboratoire:</b> - Matériau de type peinture (blanc) ; matériau semi-dur de type enduit (blanc) + (beige) : Absence d'amiante</p>	
Cage d'escalier	9	Plafond	Sondage et extension de la ZPSO du ou des prélèvement(s) : P012, P013	<p><b>Identifiant:</b> ZPSO006</p> <p><b>Echantillon:</b> MA2203026384/P012, réf. labo.: 22EK023827-012 MA2203026384/P013, réf. labo.: 22EK023827-013</p> <p><b>Description:</b> Couche1: Peinture décorative (pailletées, gouttelettes...) + Couche2: Enduit à base de plâtre lissé ou taloché</p> <p><b>Composant de la construction:</b> 4 - Plafonds et faux plafonds - Plafonds</p> <p><b>Partie à sonder:</b> Couche1: Peinture décorative (pailletées, gouttelettes...) + Couche2: Enduit à base de plâtre lissé ou taloché</p> <p><b>Justificatif:</b> Après analyse en laboratoire</p>	<p><b>Analyse:</b> P012, P013</p>	Idem photo : P012; P013

Palier	10	Plafond	Sondage et extension de la ZPSO du ou des prélèvement(s) : P012, P013	<p><b>Identifiant:</b> ZPSO006</p> <p><b>Echantillon:</b> MA2203026384/P012, réf. labo.: 22EK023827-012 MA2203026384/P013, réf. labo.: 22EK023827-013</p> <p><b>Description:</b> Couche1: Peinture décorative (pailletées, gouttelettes...) + Couche2: Enduit à base de plâtre lissé ou taloché</p> <p><b>Composant de la construction:</b> 4 - Plafonds et faux plafonds - Plafonds</p> <p><b>Partie à sonder:</b> Couche1: Peinture décorative (pailletées, gouttelettes...) + Couche2: Enduit à base de plâtre lissé ou taloché</p> <p><b>Justificatif:</b> Après analyse en laboratoire</p>	<p><b>Analyse:</b> P012, P013</p>	Idem photo : P012; P013
Cage d'escalier	11	Plafond	Sondage et extension de la ZPSO du ou des prélèvement(s) : P012, P013	<p><b>Identifiant:</b> ZPSO006</p> <p><b>Echantillon:</b> MA2203026384/P012, réf. labo.: 22EK023827-012 MA2203026384/P013, réf. labo.: 22EK023827-013</p> <p><b>Description:</b> Couche1: Peinture décorative (pailletées, gouttelettes...) + Couche2: Enduit à base de plâtre lissé ou taloché</p> <p><b>Composant de la construction:</b> 4 - Plafonds et faux plafonds - Plafonds</p> <p><b>Partie à sonder:</b> Couche1: Peinture décorative (pailletées, gouttelettes...) + Couche2: Enduit à base de plâtre lissé ou taloché</p> <p><b>Justificatif:</b> Après analyse en laboratoire</p>	<p><b>Analyse:</b> P012, P013</p>	Idem photo : P012; P013

**ZPSO008 : Couche1: Panneaux et plaques + Couche2: Colle**

**Niveau : Sous-Sol**

Localisation	n° de sondage	Zone	Prélèvement effectué / Sondage et extension	Echantillon	Analyse	Photo
Cave	1	Plafond	Oui Sous-Sol - Cave : Plafond	<p><b>Identifiant:</b> ZPSO008</p> <p><b>Réf. échantillon:</b> MA2203026384/P015</p> <p><b>Réf. laboratoire:</b> 22EK023827-015</p> <p><b>Description:</b> Couche1: Panneaux et plaques + Couche2: Colle</p> <p><b>Composant de la construction:</b> 4 - Plafonds et faux plafonds - Faux plafonds</p> <p><b>Partie à sonder:</b> Couche1: Panneaux et plaques + Couche2: Colle</p> <p><b>Justificatif:</b> Après analyse en laboratoire</p>	<p><b>Analyse:</b> P015</p> <p><b>Partie analysée par le laboratoire:</b> - Matériau de type colle (jaune) matériau de type polystyrène (blanc) : Absence d'amiante</p>	

## ZPSO011 : Enduit de jointoiment et plot de colle des plaques de plâtre

Niveau : Rez de chaussée

Localisation	n° de sondage	Zone	Prélèvement effectué / Sondage et extension	Echantillon	Analyse	Photo
Hall	1	Plafond	Oui Rez de chaussée - Hall : Plafond	<p><u>Identifiant:</u> ZPSO011  <u>Réf. échantillon:</u> MA2203026384/P020  <u>Réf. laboratoire:</u> 22EK023827-020  <u>Description:</u> Enduit de jointoiment et plot de colle des plaques de plâtre  <u>Composant de la construction:</u> 4 - Plafonds et faux plafonds - Plafonds  <u>Partie à sonder:</u> Enduit de jointoiment et plot de colle des plaques de plâtre  <u>Justificatif:</u> Après analyse en laboratoire</p>	<p><u>Analyse:</u> P020  <u>Partie analysée par le laboratoire:</u>            - Matériau de type système d'enduit peinture (marron) ; matériau dur de type mortier, béton, chape (gris) ; matériau de type polystyrène (blanc) : Absence d'amiante</p>	

## 5 - Planchers et planchers techniques

### ZPSO009 : Couche1: Colle bitumineuse + Couche2: Ragréage

Niveau : Extérieur

Localisation	n° de sondage	Zone	Prélèvement effectué / Sondage et extension	Echantillon	Analyse	Photo
Façade Est	1	Sol	Oui Extérieur - Façade Est : Sol	<p><u>Identifiant:</u> ZPSO009  <u>Echantillon:</u>            MA2203026384/P016, réf. labo.: 22EK023827-016            MA2203026384/P017, réf. labo.: 22EK023827-017  <u>Description:</u> Couche1: Colle bitumineuse + Couche2: Ragréage  <u>Composant de la construction:</u> 5 - Planchers et planchers techniques - Revêtements de sols  <u>Partie à sonder:</u> Couche1: Colle bitumineuse + Couche2: Ragréage  <u>Justificatif:</u> Après analyse en laboratoire</p>	<p><u>Analyse:</u> P016  <u>Partie analysée par le laboratoire:</u>            - Matériau dur de type mortier, béton, chape (gris) : Absence d'amiante</p>	



Façade Nord	2	Sol	Oui Extérieur - Façade Nord : Sol	<p><b>Identifiant:</b> ZPSO009</p> <p><b>Echantillon:</b> MA2203026384/P016, réf. labo.: 22EK023827-016 MA2203026384/P017, réf. labo.: 22EK023827-017</p> <p><b>Description:</b> Couche1: Colle bitumineuse + Couche2: Ragréage</p> <p><b>Composant de la construction:</b> 5 - Planchers et planchers techniques - Revêtements de sols</p> <p><b>Partie à sonder:</b> Couche1: Colle bitumineuse + Couche2: Ragréage</p> <p><b>Justificatif:</b> Après analyse en laboratoire</p>	<p><b>Analyse:</b> P017</p> <p><b>Partie analysée par le laboratoire:</b> - Matériau dur de type mortier, béton, chape (gris) : Absence d'amiante</p>	
-------------	---	-----	--------------------------------------	--	---	--

## 6 - Conduits et accessoires intérieurs

ZPSO007 : Calorifuge (tresses, coquilles, matelas...)						
Niveau : Sous-Sol						
Localisation	n° de sondage	Zone	Prélèvement effectué / Sondage et extension	Echantillon	Analyse	Photo
Cave	1	Plafond	Oui Sous-Sol - Cave : Plafond	<p><b>Identifiant:</b> ZPSO007</p> <p><b>Réf. échantillon:</b> MA2203026384/P014</p> <p><b>Réf. laboratoire:</b> 22EK023827-014</p> <p><b>Description:</b> Calorifuge (tresses, coquilles, matelas...)</p> <p><b>Composant de la construction:</b> 6 - Conduits et accessoires intérieurs - Conduits de fluides (air, eau, vapeur, fumée, échappement, autres fluides)</p> <p><b>Partie à sonder:</b> Calorifuge (tresses, coquilles, matelas...)</p> <p><b>Justificatif:</b> Après analyse en laboratoire</p>	<p><b>Analyse:</b> P014</p> <p><b>Partie analysée par le laboratoire:</b> - Phase 2 Matériau de type maillage de fibres et liant (blanc) ; matériau semi-dur (blanc) Absence d'amiante - Phase 3 Matériau fibreux de type isolant (jaune) Absence d'amiante</p>	

## 7 - Ascenseurs, monte-charges et escaliers mécaniques

Sans objet

## 8 - Équipements divers et accessoires

Sans objet

## 9 - Fondations et soubassements

Sans objet

## 10 - Aménagements, voiries et réseaux divers

**Sans objet**

**11 - Composants Hors norme**

**Sans objet**

Légende : « ! - matériaux indissociables\* » l'échantillon multicouche a été envoyée au laboratoire avec une demande d'analyse sur chaque couche séparément. Cependant, le laboratoire n'ayant pas réussi à distinguer chacune d'entre-elle, le retour de l'analyse a été généralisé à l'ensemble de l'échantillon. Des investigations complémentaires pourront être réalisées sur simple demande.

OBLIGATION DONNEUR D'ORDRE SELON L'ARTICLE 11 DE L'ARRETE DU 16 JUILLET 2019

Si le donneur d'ordre n'est pas le propriétaire de l'immeuble bâti concerné par la mission de repérage, il adresse à ce dernier une copie du rapport établi par l'opérateur de repérage.

En cas de mission de repérage portant sur une partie privative d'un immeuble collectif à usage d'habitation, son propriétaire met à jour le contenu du DAPP prévu à l'article R. 1334-29-4 I du code de la santé publique, en y intégrant les données issues du rapport ou du pré-rapport de repérage amiante avant travaux. Il tient à disposition et communique ce DAPP, ainsi complété, selon les modalités prévues au II de l'article R. 1334-29-4 du code de la santé publique.

En cas de mission de repérage portant sur les parties communes d'un immeuble collectif à usage d'habitation ou sur un immeuble non utilisé à fin d'habitation, son propriétaire met à jour le contenu du DTA prévu au I de l'article R. 1334-29-5 du code de la santé publique ainsi que de sa fiche récapitulative, en y intégrant les données issues du rapport ou du pré-rapport de repérage amiante avant travaux. Il tient à disposition et communique ce DTA, ainsi complété, selon les modalités prévues au II de l'article R. 1334-29-5 du code de la santé publique.

En cas de mission de repérage portant sur tout ou partie d'un immeuble d'habitation ne comprenant qu'un seul logement, son propriétaire conserve le rapport ou le pré-rapport restituant les conditions de réalisation et les conclusions de cette recherche d'amiante. Il communique ce rapport, sur leur demande, à toute personne physique ou morale appelée à effectuer des travaux dans l'immeuble bâti ainsi qu'aux agents de contrôle de l'inspection du travail mentionnés à l'article L. 8211-1 du code du travail, aux agents du service de prévention des organismes de sécurité sociale et, en cas d'opération relevant du champ de l'article R. 4534-1 du code du travail, de l'organisme professionnel de prévention du bâtiment et des travaux publics.

## 7. RAPPORTS D'ANALYSES

**Eurofins Lab Environment Testing Portugal,  
Unipessoal Lda.**

**ADX GROUPE**  
**Sly LUBINO**  
Parc Saint Fiacre  
53200 CHATEAU GONTIER

### RAPPORT D'ANALYSE D'AMIANTE DANS LES MATERIAUX

**N° de rapport d'analyse : AR-22-EK-022760-01**  
**Date d'émission de rapport : 21/03/2022 14:26**

---

Référence dossier Client:6227162d8394fDossier: MA2203026384  
Référence dossier N° : 22UV018735  
Référence laboratoire N° : 22EK023827

Reçu par MyEasyLab le : 15/03/2022 11:04  
Reçu par le laboratoire le : 15/03/2022  
Date d'analyse : 18/03/2022

Indice n°	Référence client	Description visuelle	Technique utilisée / Analyste	Préparation		Résultats
				Nb prep / Nb grilles ou lames	Type	
001-01	P001 - 2 - Parois verticales extérieures et Facades - Menuiseries extérieures + 2 - Parois verticales extérieures et Facades - Facades lourdes y compris poteaux - Couche1: Peinture décorative + Couche2: Enduit extérieur (projeté, lisse ou taloché) - Couche1: Peinture décorative (pailleées, gouttelettes, ) + Couche2: Peinture décorative + Couche3: Enduit extérieur (projeté, lisse ou taloché) - Extérieur - Facade Nord	Matériau de type peinture (beige) ; matériau semi-dur de type enduit (blanc) ; matériau dur de type mortier, béton, chape (gris)	<b>MET</b> / BO2V	1 / 2	Calcination et/ou attaque acide (méthode interne de traitement)	Fibres d'amiante non détectées

La reproduction de ce document n'est autorisée que sous sa forme intégrale. Il comporte 9 page(s). Le présent rapport ne concerne que les objets soumis à l'essai tels qu'ils ont été reçus au laboratoire. Les essais identifiés par le symbole \* ne sont pas inclus dans la portée d'accréditation.

**Eurofins Lab Environment Testing Portugal, Unipessoal Lda.**  
Rua Monte de Além, 62  
4580-733 Sobrosa - Paredes, PORTUGAL



**Eurofins Lab Environment Testing Portugal,  
Unipessoal Lda.**



N° de rapport d'analyse : AR-22-EK-022760-01

Indice n°	Référence client	Description visuelle	Technique utilisée / Analyste	Préparation		Résultats
				Nb prep / Nb grilles ou lames	Type	
002-01	P002 - 2 - Parois verticales exterieures et Facades - Menuiseries exterieures + 2 - Parois verticales exterieures et Facades - Facades lourdes y compris poteaux - Couche1: Peinture decorative + Couche2: Enduit exterieur (projete, lisse ou taloche) - Couche1: Peinture decorative (pailletees, gouttelettes, ) + Couche2: Peinture decorative + Couche3: Enduit exterieur (projete, lisse ou taloche) - Exterieur - Facade Est	Matériau de type peinture (beige) + (gris) ; matériau semi-dur de type enduit (blanc) ; matériau dur de type mortier, béton, chape (gris)	MET / BO2V	1 / 2	Calcination et/ou attaque acide (méthode interne de traitement)	Fibres d'amiante non détectées
002-02	P002 - 2 - Parois verticales exterieures et Facades - Menuiseries exterieures + 2 - Parois verticales exterieures et Facades - Facades lourdes y compris poteaux - Couche1: Peinture decorative + Couche2: Enduit exterieur (projete, lisse ou taloche) - Couche1: Peinture decorative (pailletees, gouttelettes, ) + Couche2: Peinture decorative + Couche3: Enduit exterieur (projete, lisse ou taloche) - Exterieur - Facade Est	Matériau dur de type mortier, béton, chape (gris)	MET / BO2V	1 / 2	Calcination et/ou attaque acide (méthode interne de traitement)	Fibres d'amiante non détectées
003-01	P003 - 2 - Parois verticales exterieures et Facades - Menuiseries exterieures + 2 - Parois verticales exterieures et Facades - Facades lourdes y compris poteaux - Couche1: Peinture decorative + Couche2: Enduit exterieur (projete, lisse ou taloche) - Couche1: Peinture decorative (pailletees, gouttelettes, ) + Couche2: Peinture decorative + Couche3: Enduit exterieur (projete, lisse ou taloche) - Exterieur - Facade Ouest	Matériau de type peinture (beige) + (gris) ; matériau semi-dur de type enduit (blanc) ; matériau dur de type mortier, béton, chape (gris)	MET / X6VE	1 / 2	Calcination et/ou attaque acide (méthode interne de traitement)	Fibres d'amiante non détectées



La reproduction de ce document n'est autorisée que sous sa forme intégrale. Il comporte 9 page(s). Le présent rapport ne concerne que les objets soumis à l'essai tels qu'ils ont été reçus au laboratoire. Les essais identifiés par le symbole \* ne sont pas inclus dans la portée d'accréditation.

**Eurofins Lab Environment Testing Portugal, Unipessoal Lda.**  
Rua Monte de Além, 62  
4580-733 Sobrosa - Paredes, PORTUGAL



**Eurofins Lab Environment Testing Portugal,  
Unipessoal Lda.**



N° de rapport d'analyse : AR-22-EK-022760-01

Indice n°	Référence client	Description visuelle	Technique utilisée / Analyste	Préparation		Résultats
				Nb prep / Nb grilles ou lames	Type	
004-01	P004 - 2 - Parois verticales exterieures et Facades - Menuiseries exterieures + 2 - Parois verticales exterieures et Facades - Facades lourdes y compris poteaux - Couche1: Peinture decorative + Couche2: Enduit exterieur (projete, lisse ou taloche) - Couche1: Peinture decorative (pailletees, gouttelettes, ) + Couche2: Peinture decorative + Couche3: Enduit exterieur (projete, lisse ou taloche) - Exterieur - Facade Sud	Matériau de type peinture (beige) + (gris) ; matériau semi-dur de type enduit (blanc) ; matériau dur de type mortier, béton, chape (gris)	MET / BO2V	1 / 2	Calcination et/ou attaque acide (méthode interne de traitement)	Fibres d'amiante non détectées
004-02	P004 - 2 - Parois verticales exterieures et Facades - Menuiseries exterieures + 2 - Parois verticales exterieures et Facades - Facades lourdes y compris poteaux - Couche1: Peinture decorative + Couche2: Enduit exterieur (projete, lisse ou taloche) - Couche1: Peinture decorative (pailletees, gouttelettes, ) + Couche2: Peinture decorative + Couche3: Enduit exterieur (projete, lisse ou taloche) - Exterieur - Facade Sud	Matériau dur de type mortier, béton, chape (gris)	MET / H8CX	1 / 2	Calcination et/ou attaque acide (méthode interne de traitement)	Fibres d'amiante non détectées



La reproduction de ce document n'est autorisée que sous sa forme intégrale. Il comporte 9 page(s). Le présent rapport ne concerne que les objets soumis à l'essai tels qu'ils ont été reçus au laboratoire. Les essais identifiés par le symbole \* ne sont pas inclus dans la portée d'accréditation.

**Eurofins Lab Environment Testing Portugal, Unipessoal Lda.**  
Rua Monte de Além, 62  
4580-733 Sobrosa - Paredes, PORTUGAL

3/9



**Eurofins Lab Environment Testing Portugal,  
 Unipessoal Lda.**



N° de rapport d'analyse : AR-22-EK-022760-01

Indice n°	Référence client	Description visuelle	Technique utilisée / Analyste	Préparation		Résultats
				Nb prep / Nb grilles ou lames	Type	
005-01	P005 - 2 - Parois verticales exterieures et Facades - Facades lourdes y compris poteaux + 2 - Parois verticales exterieures et Facades - Menuiseries exterieures - Couche1: Enduit exterieur (projete, lisse ou taloche) + Couche2: Colle (faience, pate de verre, carrelage) + Couche3: Peinture decorative - Couche1: Enduit exterieur (projete, lisse ou taloche) + Couche2: Colle (faience, pate de verre, carrelage) + Couche3: Peinture decorative - Exterieur - Porche	Matériau de type système d'enduit peinture (gris)	MET / HSCX	1 / 2	Calcination et/ou attaque acide (méthode interne de traitement)	Fibres d'amiante non détectées
005-02	P005 - 2 - Parois verticales exterieures et Facades - Facades lourdes y compris poteaux + 2 - Parois verticales exterieures et Facades - Menuiseries exterieures - Couche1: Enduit exterieur (projete, lisse ou taloche) + Couche2: Colle (faience, pate de verre, carrelage) + Couche3: Peinture decorative - Couche1: Enduit exterieur (projete, lisse ou taloche) + Couche2: Colle (faience, pate de verre, carrelage) + Couche3: Peinture decorative - Exterieur - Porche	Matériau dur de type carrelage, faïence (beige); matériau dur de type joint ciment (blanc)	MET / X6VE	1 / 2	Calcination et/ou attaque acide (méthode interne de traitement)	Fibres d'amiante non détectées
006-01	P006 - 3 - Parois verticales interieures - Revêtements de murs, poteaux, cloisons, gaines, coffres - Peinture decorative (pailletees, gouttelettes, ) - Peinture decorative (pailletees, gouttelettes, ) - Exterieur - Facade Nord	Matériau de type système d'enduit peinture (rouge)	MET / BO2V	1 / 2	Calcination et/ou attaque acide (méthode interne de traitement)	Fibres d'amiante non détectées
007-01	P007 - 3 - Parois verticales interieures - Revêtements de murs, poteaux, cloisons, gaines, coffres - Peinture decorative (pailletees, gouttelettes, ) - Peinture decorative (pailletees, gouttelettes, ) - Exterieur - Facade Est	Matériau de type système d'enduit peinture (rouge)	MET / HSCX	1 / 2	Calcination et/ou attaque acide (méthode interne de traitement)	Fibres d'amiante non détectées

La reproduction de ce document n'est autorisée que sous sa forme intégrale. Il comporte 9 page(s). Le présent rapport ne concerne que les objets soumis à l'essai tels qu'ils ont été reçus au laboratoire. Les essais identifiés par le symbole \* ne sont pas inclus dans la portée d'accréditation.



**Eurofins Lab Environment Testing Portugal, Unipessoal Lda.**  
 Rua Monte de Além, 62  
 4580-733 Sobrosa - Paredes, PORTUGAL



**Eurofins Lab Environment Testing Portugal,  
Unipessoal Lda.**



N° de rapport d'analyse : AR-22-EK-022760-01

Indice n°	Référence client	Description visuelle	Technique utilisée / Analyste	Préparation		Résultats
				Nb prep / Nb grilles ou lames	Type	
008-01	P008 - 3 - Parois verticales interieures - Revêtements de murs, poteaux, cloisons, gaines, coffres + 3 - Parois verticales interieures - Murs et cloisons maconnes - Couche1: Peinture decorative (pailletees, gouttelettes, ) + Couche2: Enduit a base de platre lisse ou taloche - Couche1: Peinture decorative (pailletees, gouttelettes, ) + Couche2: Enduit a base de platre lisse ou taloche - Rez de chaussee - Hall	Matériau de type système d'enduit peinture (rose)	MET / BO2V	1 / 2	Calcination et/ou attaque acide (méthode interne de traitement)	Fibres d'amiante non détectées
008-02	P008 - 3 - Parois verticales interieures - Revêtements de murs, poteaux, cloisons, gaines, coffres + 3 - Parois verticales interieures - Murs et cloisons maconnes - Couche1: Peinture decorative (pailletees, gouttelettes, ) + Couche2: Enduit a base de platre lisse ou taloche - Couche1: Peinture decorative (pailletees, gouttelettes, ) + Couche2: Enduit a base de platre lisse ou taloche - Rez de chaussee - Hall	Matériau dur de type mortier, béton, chape (gris)	MET / BO2V	1 / 2	Calcination et/ou attaque acide (méthode interne de traitement)	Fibres d'amiante non détectées
009-01	P009 - 3 - Parois verticales interieures - Revêtements de murs, poteaux, cloisons, gaines, coffres + 3 - Parois verticales interieures - Murs et cloisons maconnes - Couche1: Peinture decorative (pailletees, gouttelettes, ) + Couche2: Enduit a base de platre lisse ou taloche - Couche1: Peinture decorative (pailletees, gouttelettes, ) + Couche2: Enduit a base de platre lisse ou taloche - 3eme etage - Cage d'escalier	Matériau de type système d'enduit peinture (rose); matériau dur de type mortier, béton, chape (beige)	MET / X6VE	1 / 2	Calcination et/ou attaque acide (méthode interne de traitement)	Fibres d'amiante non détectées



La reproduction de ce document n'est autorisée que sous sa forme intégrale. Il comporte 9 page(s). Le présent rapport ne concerne que les objets soumis à l'essai tels qu'ils ont été reçus au laboratoire. Les essais identifiés par le symbole \* ne sont pas inclus dans la portée d'accréditation.

**Eurofins Lab Environment Testing Portugal, Unipessoal Lda.**  
Rua Monte de Além, 62  
4580-733 Sobrosa - Paredes, PORTUGAL





**Eurofins Lab Environment Testing Portugal,  
Unipessoal Lda.**



N° de rapport d'analyse : AR-22-EK-022760-01

Indice n°	Référence client	Description visuelle	Technique utilisée / Analyste	Préparation		Résultats
				Nb prep / Nb grilles ou lames	Type	
010-01	P010 - 3 - Parois verticales interieures - Revêtements de murs, poteaux, cloisons, gaines, coffres + 3 - Parois verticales interieures - Cloisons seches (assemblees, prefabriquees) - Couche1: Peinture decorative (pailletees, gouttelettes, ) + Couche2: Enduit de jointoiment des plaques de platre - Couche1: Peinture decorative (pailletees, gouttelettes, ) + Couche2: Enduit de jointoiment des plaques de platre - Rez de chaussee - Hall	Matériau de type système d'enduit peinture (rose) ; matériau dur de type mortier, béton, chape (gris)	MET / X6VE	1 / 2	Calcination et/ou attaque acide (méthode interne de traitement)	Fibres d'amiante non détectées
011-01	P011 - 3 - Parois verticales interieures - Revêtements de murs, poteaux, cloisons, gaines, coffres + 3 - Parois verticales interieures - Cloisons seches (assemblees, prefabriquees) - Couche1: Peinture decorative (pailletees, gouttelettes, ) + Couche2: Enduit de jointoiment des plaques de platre - Couche1: Peinture decorative (pailletees, gouttelettes, ) + Couche2: Enduit de jointoiment des plaques de platre - 3eme etage - Cage d'escalier	Matériau de type peinture (rose) ; matériau semi-dur de type enduit (blanc)	MET / BO2V	1 / 2	Calcination et/ou attaque acide (méthode interne de traitement)	Fibres d'amiante non détectées
011-02	P011 - 3 - Parois verticales interieures - Revêtements de murs, poteaux, cloisons, gaines, coffres + 3 - Parois verticales interieures - Cloisons seches (assemblees, prefabriquees) - Couche1: Peinture decorative (pailletees, gouttelettes, ) + Couche2: Enduit de jointoiment des plaques de platre - Couche1: Peinture decorative (pailletees, gouttelettes, ) + Couche2: Enduit de jointoiment des plaques de platre - 3eme etage - Cage d'escalier	Matériau dur de type mortier, béton, chape (gris)	MET / H8CX	1 / 2	Calcination et/ou attaque acide (méthode interne de traitement)	Fibres d'amiante non détectées



La reproduction de ce document n'est autorisée que sous sa forme intégrale. Il comporte 9 page(s). Le présent rapport ne concerne que les objets soumis à l'essai tels qu'ils ont été reçus au laboratoire. Les essais identifiés par le symbole \* ne sont pas inclus dans la portée d'accréditation.

**Eurofins Lab Environment Testing Portugal, Unipessoal Lda.**  
Rua Monte de Além, 62  
4580-733 Sobrosa - Paredes, PORTUGAL



**Eurofins Lab Environment Testing Portugal,  
Unipessoal Lda.**



N° de rapport d'analyse : AR-22-EK-022760-01

Indice n°	Référence client	Description visuelle	Technique utilisée / Analyste	Préparation		Résultats
				Nb prep / Nb grilles ou lames	Type	
012-01	P012 - 4 - Plafonds et faux plafonds - Plafonds - Couche1: Peinture decorative (pailletees, gouttelettes ) + Couche2: Enduit a base de platre lisse ou taloche - Couche1: Peinture decorative (pailletees, gouttelettes ) + Couche2: Enduit a base de platre lisse ou taloche - Rez de chaussee - Hall	Matériau de type peinture (blanc) ; matériau semi-dur de type enduit (blanc)	MET / BO2V	1 / 2	Calcination et/ou attaque acide (méthode interne de traitement)	Fibres d'amiante non détectées
013-01	P013 - 4 - Plafonds et faux plafonds - Plafonds - Couche1: Peinture decorative (pailletees, gouttelettes ) + Couche2: Enduit a base de platre lisse ou taloche - Couche1: Peinture decorative (pailletees, gouttelettes ) + Couche2: Enduit a base de platre lisse ou taloche - 3eme etage - Palier	Matériau de type peinture (blanc) ; matériau semi-dur de type enduit (blanc) + (beige)	MET / BO2V	1 / 2	Calcination et/ou attaque acide (méthode interne de traitement)	Fibres d'amiante non détectées
014-01	P014 - 6 - Conduits et accessoires interieurs - Conduits de fluides (air, eau, vapeur, fumee, echappement, autres fluides) - Calorifuge (tresses, coquilles, matelas) - Calorifuge (tresses, coquilles, matelas) - Sous-Sol - Cave	Matériau de type maillage de fibres et liant (blanc) ; matériau semi-dur (blanc)	MOLP / TA2A	2 / 2	-	Analyse réalisée non conclusive
014-02	P014 - 6 - Conduits et accessoires interieurs - Conduits de fluides (air, eau, vapeur, fumee, echappement, autres fluides) - Calorifuge (tresses, coquilles, matelas) - Calorifuge (tresses, coquilles, matelas) - Sous-Sol - Cave	Matériau de type maillage de fibres et liant (blanc) ; matériau semi-dur (blanc)	MET / BO2V	1 / 2	Calcination et/ou attaque acide (méthode interne de traitement)	Fibres d'amiante non détectées
014-03	P014 - 6 - Conduits et accessoires interieurs - Conduits de fluides (air, eau, vapeur, fumee, echappement, autres fluides) - Calorifuge (tresses, coquilles, matelas) - Calorifuge (tresses, coquilles, matelas) - Sous-Sol - Cave	Matériau fibreux de type isolant (jaune)	MOLP / TA2A	2 / 2	-	Fibres d'amiante non détectées

La reproduction de ce document n'est autorisée que sous sa forme intégrale. Il comporte 9 page(s). Le présent rapport ne concerne que les objets soumis à l'essai tels qu'ils ont été reçus au laboratoire. Les essais identifiés par le symbole \* ne sont pas inclus dans la portée d'accréditation.



**Eurofins Lab Environment Testing Portugal, Unipessoal Lda.**  
Rua Monte de Além, 62  
4580-733 Sobrosa - Paredes, PORTUGAL



**Eurofins Lab Environment Testing Portugal,  
Unipessoal Lda.**



N° de rapport d'analyse : AR-22-EK-022760-01

Indice n°	Référence client	Description visuelle	Technique utilisée / Analyste	Préparation		Résultats
				Nb prep / Nb grilles ou lames	Type	
015-01	P015 - 4 - Plafonds et faux plafonds - Faux plafonds - Couche1: Panneaux et plaques + Couche2: Colle - Couche1: Panneaux et plaques + Couche2: Colle - Sous-Sol - Cave	Matériau de type colle (jaune) matériau de type polystyrène (blanc)	MET / BO2V	1 / 2	Calcination et/ou attaque acide (méthode interne de traitement)	Fibres d'amiante non détectées
016-01 (1)	P016 - 5 - Planchers et planchers techniques - Revêtements de sols - Couche1: Colle bitumineuse + Couche2: Ragreage - Couche1: Colle bitumineuse + Couche2: Ragreage - Extérieur - Facade Est	Matériau dur de type mortier, béton, chape (gris)	MET / X6VE	1 / 2	Calcination et/ou attaque acide (méthode interne de traitement)	Fibres d'amiante non détectées
017-01 (1)	P017 - 5 - Planchers et planchers techniques - Revêtements de sols - Couche1: Colle bitumineuse + Couche2: Ragreage - Couche1: Colle bitumineuse + Couche2: Ragreage - Extérieur - Facade Nord	Matériau dur de type mortier, béton, chape (gris)	MET / BO2V	1 / 2	Calcination et/ou attaque acide (méthode interne de traitement)	Fibres d'amiante non détectées
018-01	P018 - 2 - Parois verticales extérieures et Facades - Menuiseries extérieures - Joint d'étanchéité entre menuiserie et structure - Joint d'étanchéité entre menuiserie et structure - Extérieur - Facade Nord	Matériau souple de type joint (gris) + (beige) ; matériau de type système d'enduit peinture (rouge) ; matériau semi-dur (beige)	MET / X6VE	1 / 2	Calcination et/ou attaque acide (méthode interne de traitement)	Fibres d'amiante non détectées
019-01	P019 - 2 - Parois verticales extérieures et Facades - Menuiseries extérieures - Joint d'étanchéité entre menuiserie et structure - Joint d'étanchéité entre menuiserie et structure - Extérieur - Facade Sud	Matériau de type peinture (jaune) ; matériau souple de type joint (blanc)	MET / BO2V	1 / 2	Calcination et/ou attaque acide (méthode interne de traitement)	Fibres d'amiante non détectées
020-01	P020 - 4 - Plafonds et faux plafonds - Plafonds - Enduit de jointolement et plot de colle des plaques de plâtre - Enduit de jointolement et plot de colle des plaques de plâtre - Rez de chaussée - Hall	Matériau de type système d'enduit peinture (marron) ; matériau dur de type mortier, béton, chape (gris) ; matériau de type polystyrène (blanc)	MET / BO2V	1 / 2	Calcination et/ou attaque acide (méthode interne de traitement)	Fibres d'amiante non détectées

La reproduction de ce document n'est autorisée que sous sa forme intégrale. Il comporte 9 page(s). Le présent rapport ne concerne que les objets soumis à l'essai tels qu'ils ont été reçus au laboratoire. Les essais identifiés par le symbole \* ne sont pas inclus dans la portée d'accréditation.



**Eurofins Lab Environment Testing Portugal, Unipessoal Lda.**  
Rua Monte de Alén, 62  
4580-733 Sobrosa - Paredes, PORTUGAL



## Eurofins Lab Environment Testing Portugal, Unipessoal Lda.



N° de rapport d'analyse : AR-22-EK-022760-01

Le traitement des échantillons de ce dossier a nécessité au total :

**27 analyses au laboratoire dont 25 par la technique identifiée sous le terme MET et 2 par la technique identifiée sous le terme MOLP.**

Observation(s) échantillon(s)

(1) La totalité de l'échantillon a été utilisée pour rendre le résultat. Une contre-analyse sera impossible.

Méthodes d'analyses employées pour la recherche qualitative des fibres d'amiante dans les matériaux :

**MOLP:** Détermination Fibres d'amiante. Détection et identification par Microscopie Optique à Lumière Polarisée (MOLP) réalisée à partir du Guide HSG 248 de 2005 - annexe 2

**MET:** Détermination Fibres d'amiante. Traitement par calcination et/ou attaque acide. Détection et identification par Microscopie Electronique à Transmission équipée d'un Analyseur en dispersion d'énergie des rayons X (META) réalisée à partir de la norme : NF X 43-050: Janvier 1996, P-PS-SOP3368 : version 7

**Notes :**

1 : Les informations de traçabilité sont disponibles sur demande. Il est à noter que ce rapport en français est une copie de la version originale du rapport en langue portugaise et stockée en interne par le laboratoire. - 2 : Sauf information contraire sur ce rapport, le laboratoire sépare l'échantillon transmis par le demandeur pour une analyse par composant. Des composants décrits simultanément dans une même prise d'essai n'ont pas pu être séparés pour l'analyse. - 3 : Pour la recherche d'amiante dans les matériaux, la limite de détection garantie par prise d'essai dans les matériaux (en MOLP et /ou en MET) est de 0.1% en masse. - 4 : "Fibres d'amiante non détectées" au MOLP, signifie que la couche peut renfermer une teneur inférieure à la limite de détection garantie de fibre d'amiante optiquement observable. Pour être optiquement observable, une fibre doit avoir un diamètre supérieur à 0,2 µm. "Fibres d'amiante non détectées" au MET signifie que la couche peut renfermer une teneur inférieure à la limite de détection garantie de fibre d'amiante. - 5 : La portée d'accréditation du laboratoire est référencée sous le n° L 0705-1 et est disponible sur <http://www.ipac.pt/>. - 6 : La liste des méthodes avec accréditations flexibles intermédiaires peut être consultée sur <https://www.eurofins.pt/ambiente/eurofins-lab-environment-testing-portugal/laboratorio-de-analise-de-amiante/qualidade/>. - 7 : Le prélèvement relève de la responsabilité du client. - 8 : Analyse réalisée dans le cadre des textes réglementaires suivants : Décret n° 2017-899 du 9 mai 2017, Décret n° 2019-251 du 27 mars 2019, Décret n° 2011-629 du 3 juin 2011, Arrêté du 1er octobre 2019 (JORF n° 0245 du 20 octobre 2019 texte n° 18). - 9 : Le rapport est établi dans le cadre du cas 1 de l'article 6 de l'arrêté du 1er octobre 2019 à savoir la détection et l'identification d'amiante délibérément ajouté dans les matériaux et produits manufacturés.

Validé et approuvé par :



**Catarina Faria**  
Technicien de laboratoire



La reproduction de ce document n'est autorisée que sous sa forme intégrale. Il comporte 9 page(s). Le présent rapport ne concerne que les objets soumis à l'essai tels qu'ils ont été reçus au laboratoire. Les essais identifiés par le symbole \* ne sont pas inclus dans la portée d'accréditation.

**Eurofins Lab Environment Testing Portugal, Unipessoal Lda.**  
Rua Monte de Alén, 62  
4580-733 Sobrosa - Paredes, PORTUGAL

9/9

## 8. ANNEXES/ATTESTATION D'ASSURANCE/CERTIFICATION

## Votre Assurance

► RESPONSABILITE CIVILE  
ENTREPRISE



ATTESTATION

## COURTIER

### CNA

178 BOULEVARD PEREIRE  
75017 PARIS

**Tél : 01 40 68 02 02**

Fax : 01 40 68 05 00

Email : CONTACT@CNASSUR.COM

Portefeuille : 0114921220

### Vos références :

**Contrat n° 3912280604**

Client n° 0626460020

AXA France IARD, atteste que :

**SAS ADX GROUPE (Marque Allo Diagnostic) et ADX Formation  
PARC SAINT FIACRE  
53200 CHATEAU GONTIER**

a souscrit un contrat d'assurance Responsabilité Civile 1<sup>ère</sup> ligne n°3912280604 et un contrat Responsabilité Civile 2<sup>ème</sup> ligne n°3912431104, garantissant les conséquences pécuniaires de la Responsabilité Civile pouvant lui incomber du fait de l'exercice des activités garanties par ce contrat :

### Les diagnostics techniques immobiliers obligatoires

- Repérage amiante avant-vente
- Constat des risques d'exposition au plomb
- Diagnostic de performance énergétique
- Etat de l'installation intérieure de gaz
- Etat de l'installation intérieure d'électricité
- Etat du bâtiment relatif à la présence de termites
- Etat des risques naturels, miniers et technologiques
- L'Infiltrométrie

### Les autres diagnostics

- Inventaire des Matières Potentiellement Dangereuses dans les navires conformément à la Résolution MEPC.197(62) de l'OMI
- Dossier Technique Amiante (DTA)
- Diagnostique Technique Globale (DTG°)
- Dossier Amiante Partie Privative (DAPP)
- Contrôle du plomb après travaux
- Contrôle de l'état de conservation des matériaux contenant de l'amiante
- Repérage de l'amiante avant travaux

### **AXA France IARD SA**

Société anonyme au capital de 214 799 030 Euros

Siège social : 313, Terrasses de l'Arche - 92727 Nanterre Cedex 722 057 460 R.C.S. Nanterre

Entreprise régie par le Code des assurances - TVA intracommunautaire n° FR 14 722 057 460

Opérations d'assurances exonérées de TVA - art. 261-C CGI - sauf pour les garanties portées par AXA Assistance



- Repérage de l'amiante avant démolition
- Repérage du plomb avant travaux
- Diagnostic accessibilité handicapés
- Constat de l'état parasitaire dans les immeubles bâtis et non bâtis
- Attestations de surface : Loi Carrez, surface habitable, surface utile.
- Diagnostic Technique Immobilier (Loi SRU)
- Etat des lieux locatifs
- Diagnostic de pollution des sols
- Audit de pré acquisition
- Recherche des métaux lourds
- Dossier de mutation
- Diagnostic technique en vue de la mise en copropriété
- Audit de la partie privative en assainissement collectif
- Etats des lieux dans le cadre des dispositifs Robien et Scellier
- Attestation de décence du logement (critères de surface et d'habitabilité)
- Diagnostic sécurité piscine
- Test d'étanchéité à l'air des bâtiments
- Attestation de conformité à la Réglementation Thermique
- Réalisation de documents uniques d'évaluation des Risques Professionnels
- Formation aux métiers du Diagnostic
- L'Analyse de la qualité de l'air et La Recherche de fuites
- Vérification de la VMC
- Pose de détecteurs incendie
- Sapiteur Amiante
- Rédaction de Plan de Prévention des Risques, nécessaire lors de l'intervention d'une entreprise extérieure sur le site d'une entreprise utilisatrice
- Actes de prélèvement légionnelle
- Portabilité de l'eau
- Mesures d'empoussièrement
- Habilitation COFRAC : contrôles électriques suivants :
  - VI(BT) : Vérifications initiales des installations électriques permanentes limitées à la basse tension et sur demande de l'inspection du travail des installations électriques permanentes ou temporaires limitées à la basse tension, installations alimentées depuis un branchement à puissance limitée ou un branchement à puissance surveillée.
  - VP (BT) : Vérifications périodiques des installations électriques permanentes limitées la basse tension, alimentées depuis un branchement puissance limitée ou un branchement à puissance surveillée, sans modification de structure et réalisées sur la base des rapports de vérification précédents
  - VT (BT) : Vérifications, avant mise en service, des installations électriques temporaires limitées à la basse tension, alimentées depuis un branchement à puissance limitée ou un branchement à puissance surveillée.
- Diagnostic amiante sur des navires selon Décret n° 2017-1442 du 3 octobre 2017 relatif à la prévention des risques liés à l'amiante à bord des navires sous la marque ADX Expertise.
- Réalisation de maquette numérique dans le cadre du BIM (Building information Modeling)
- Diagnostic déchets avant démolition
- Etude thermique du bâtiment
- Prélèvements COVID dans des espaces professionnels et dans les règles de protection édictées par les autorités publiques.
- Examens visuels après désamiantage

#### AXA France IARD SA

Société anonyme au capital de 214 799 030 Euros

Siège social : 313, Terrasses de l'Arche - 92727 Nanterre Cedex 722 057 460 R.C.S. Nanterre

Entreprise régie par le Code des assurances - TVA intracommunautaire n° FR 14 722 057 460

Opérations d'assurances exonérées de TVA - art. 261-C CGI - sauf pour les garanties portées par AXA Assistance



### **Garanties au contrat 1<sup>ère</sup> Ligne N° 3912280604**

Montant des garanties : « Lorsqu'un même sinistre met en jeu simultanément différentes garanties, l'engagement maximum de l'assureur n'excède pas, pour l'ensemble des dommages, le plus élevé des montants prévus pour ces garanties » ainsi qu'il est précisé à l'article 6.3 des conditions générales.

<b>NATURE DES GARANTIES</b>	<b>LIMITES DES GARANTIES</b>
Tous dommages corporels, matériels et immatériels consécutifs confondus (autres que ceux visés au paragraphe « Autres garanties » ci-après)	<b>9.000.000</b> € par année d'assurance et par sinistre
<b>Dont :</b> <b>Dommages corporels</b>	<b>9.000.000</b> € par année d'assurance et par sinistre
<b>Dommages matériels et immatériels consécutifs confondus</b>	<b>1.200.000</b> € par année d'assurance et par sinistre
<b>Autres garanties :</b>	
<b>Atteinte accidentelle à l'environnement</b> (tous dommages confondus)	<b>750.000</b> € par année d'assurance
<b>Responsabilité civile professionnelle</b> <b>(tous dommages confondus)</b>	<b>par expert</b> <b>300.000</b> € par sinistre et <b>500.000</b> € par année d'assurance
<b>Dommages aux biens confiés</b> (selon extension aux conditions particulières)	<b>150.000</b> € par sinistre
<b>Reconstitution de documents/ médias confiés</b> (selon extension aux conditions particulières)	<b>30.000</b> € par sinistre

### **Garanties au contrat 2<sup>ème</sup> Ligne N° 3912431104**

La garantie de l'Assureur s'exerce à concurrence des montants suivants : **pour la seule garantie Responsabilité Civile Professionnelle :**

Tous dommages confondus : 3 000 000 € par sinistre et par année d'assurance et par filiale,

Dont :

- Dommages résultant d'atteintes à l'environnement accidentelles sur les sites des clients de l'assuré : 1 500 000 € par sinistre et par année d'assurance et par filiale,

**Il est précisé que ces montants interviennent :**

- en excédent des montants de garantie du contrat de 1<sup>ère</sup> ligne,
- après épuisement des montants de garantie fixés par année d'assurance dans le contrat de 1<sup>ère</sup> ligne. En cas d'intervention du présent contrat au premier euro, il sera fait application des franchises du contrat de 1<sup>ère</sup> ligne.

#### **AXA France IARD SA**

Société anonyme au capital de 214 799 030 Euros

Siège social : 313, Terrasses de l'Arche - 92727 Nanterre Cedex 722 057 460 R.C.S. Nanterre

Entreprise régie par le Code des assurances - TVA intracommunautaire n° FR 14 722 057 460

Opérations d'assurances exonérées de TVA - art. 261-C CGI - sauf pour les garanties portées par AXA Assistance



La présente attestation ne peut engager l'Assureur au-delà des limites et conditions du contrat auquel elle se réfère.

Les garanties s'exercent à concurrence des montants figurants ci-dessous de la présente.  
Sa validité cesse pour les risques situés à l'Etranger dès lors que l'assurance de ces derniers doit être souscrite conformément à la Législation Locale auprès d'Assureurs agréés dans la nation considérée.

La présente attestation est valable pour la période du **01/01/2022 au 31/12/2022 inclus**, sous réserve du paiement des primes 2021 et des possibilités de suspension ou de résiliation en cours d'année d'assurance pour les cas prévus par le Code des Assurances ou le contrat.

Fait à NANTERRE le 04 janvier 2022  
Pour la Société :

A handwritten signature in black ink, appearing to be 'C. E.' with a flourish.





# Certificat de compétences Diagnosticueur Immobilier

N° CPDI5160

Version 002

Je soussigné, **Philippe TROYAUX**, Directeur Général d'I.Cert, atteste que :

## **Monsieur LUBINO Sly**

Est certifié(e) selon le référentiel I.Cert dénommé CPE DI DR 01, dispositif de certification de personnes réalisant des diagnostics immobiliers pour les missions suivantes :

Amiante avec mention	Amiante Avec Mention** Date d'effet : 06/10/2020 - Date d'expiration : 05/10/2027
Amiante sans mention	Amiante Sans Mention* Date d'effet : 06/10/2020 - Date d'expiration : 05/10/2027
Electricité	Etat de l'installation intérieure électrique Date d'effet : 25/01/2019 - Date d'expiration : 24/01/2024
Gaz	Etat de l'installation intérieure gaz Date d'effet : 16/04/2019 - Date d'expiration : 15/04/2024
Plomb	Plomb : Constat du risque d'exposition au plomb Date d'effet : 20/11/2019 - Date d'expiration : 19/11/2024

En foi de quoi ce certificat est délivré, pour valoir et servir ce que de droit.  
Edité à Saint-Grégoire, le 06/10/2020.

Arrêté du 21 novembre 2006 modifié définissant les critères de certification des compétences des personnes physiques opérateurs des constats de risque d'exposition au plomb, des diagnostics du risque d'intoxication par le plomb des peintures ou des contrôles après travaux en présence de plomb, et les critères d'accréditation des organismes de certification - Arrêté du 25 juillet 2016 définissant les critères de certification des compétences des personnes physiques opérateurs de repérages, d'évaluation périodique de l'état de conservation des matériaux et produits contenant de l'amiante, et d'examen visuel après travaux dans les immeubles bâtis et les critères d'accréditation des organismes de certification ou Arrêté du 8 novembre 2019 relatif aux compétences des personnes physiques opérateurs de repérage, d'évaluation périodique de l'état de conservation des matériaux et produits contenant de l'amiante, et d'examen visuel après travaux, dans les immeubles bâtis ou Arrêté du 21 novembre 2006 définissant les critères de certification des compétences des personnes physiques opérateurs de repérage et de diagnostic amiante dans les immeubles bâtis et les critères d'accréditation des organismes de certification - Arrêté du 30 octobre 2006 modifié définissant les critères de certification des compétences des personnes physiques réalisant l'état relatif à la présence de termites dans le bâtiment et les critères d'accréditation des organismes de certification - Arrêté du 16 octobre 2006 modifié définissant les critères de certification des compétences des personnes physiques réalisant le diagnostic de performance énergétique ou l'attestation de prise en compte de la réglementation thermique, et les critères d'accréditation des organismes de certification - Arrêté du 6 avril 2007 modifié définissant les critères de certification des compétences des personnes physiques réalisant l'état de l'installation intérieure de gaz et les critères d'accréditation des organismes de certification - Arrêté du 8 juillet 2008 modifié définissant les critères de certification des compétences des personnes physiques réalisant l'état de l'installation intérieure d'électricité et les critères d'accréditation des organismes de certification. Ou Arrêté du 2 juillet 2018 modifié définissant les critères de certification des opérateurs de diagnostic technique et des organismes de formation et d'accréditation des organismes de certification.



Certification de personnes  
Diagnosticueur  
Portée disponible sur [www.icert.fr](http://www.icert.fr)

Parc d'Affaires, Espace Performance – Bât K – 35760 Saint-Grégoire

